

10 CATASTO EDILIZIO URBANO

(IL DECRETO-LEGGE 13 APRILE 1939, N. 653)

immobile situato nel Comune di **FINO LARIO**

Via **SOLFERINO**

IMMOBILIARE "VILLASTO DI FINO" su sede in **BESERANO MALE GIOVANNI XIII** n. 30
dichiarazione presentata all'Ufficio Tecnico Erariale di **COMO**

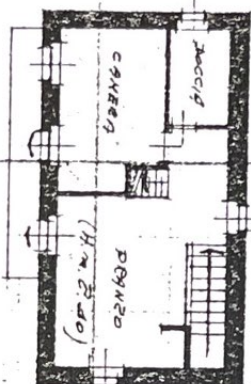

PIANO PRIMO

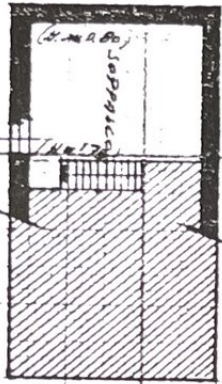

PIANO SOPRACOSTRUTTO

VILLA "PORTINERIA" - 4996 (B)

SCALERA m. 1.36 T =

SCALERA 0 m. 1.36 T =

ALL. B