

Corcile

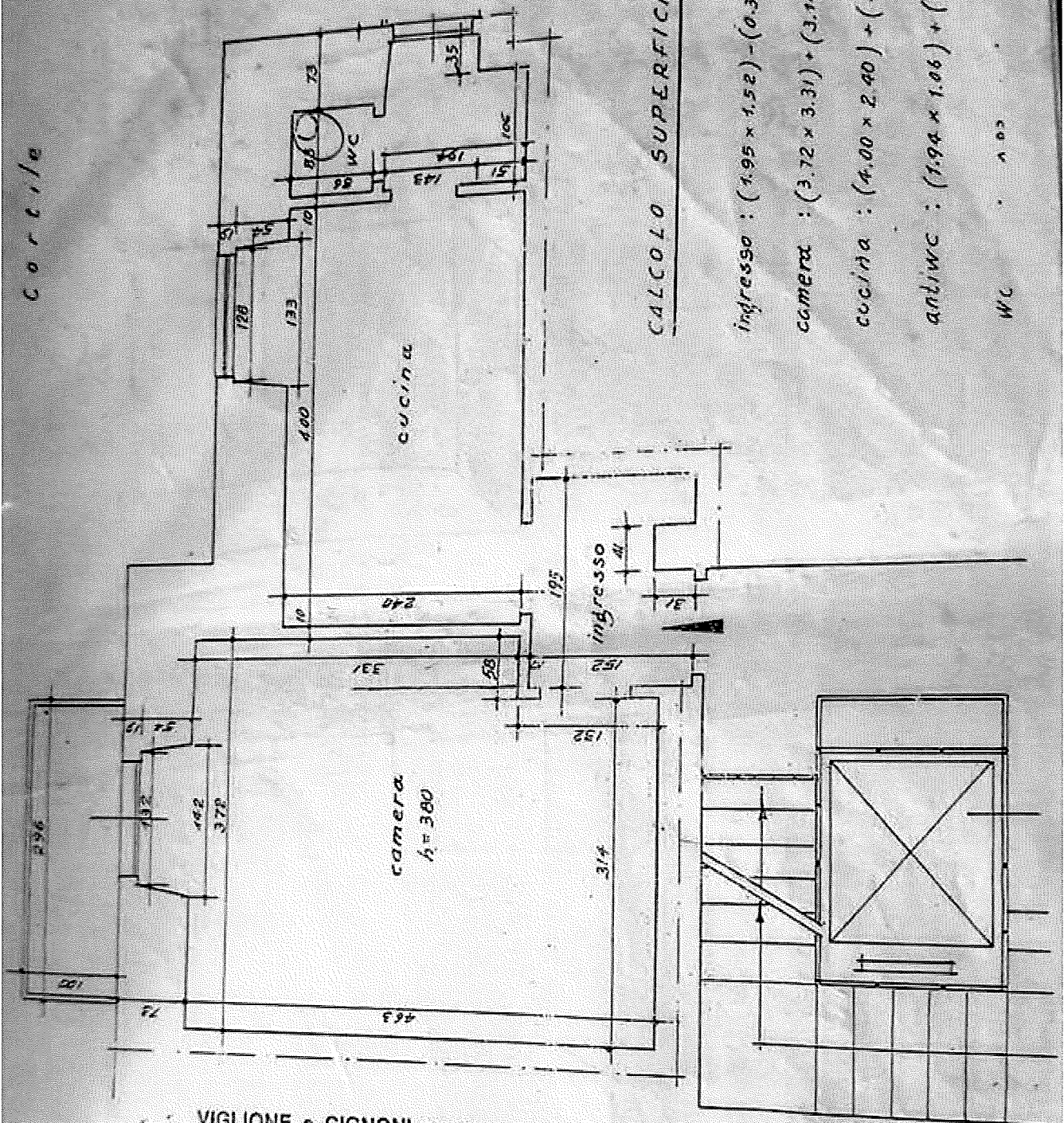

CALCOLO SUPERFICI

ingresso :  $(1.95 \times 1.52) - (0.31)$

camera :  $(3.72 \times 3.31) + (3.14)$

cucina :  $(4.00 \times 2.40) + (1.2)$

antiWC :  $(1.94 \times 1.06) + (0.3)$

WC

VIGLIONE e CIGNONI s.n.c.  
 AGENZIA IMMOBILIARE  
 Via Pertinace, 6r  
 17100 SAVONA  
 Tel e Fax 019/8335358  
 P. IVA 00368350096



Direzione Provinciale di Savona  
Ufficio Provinciale - Territorio  
Servizi Catastali

## Visura per immobile

### Situazione degli atti informatizzati al 18/09/2018

Data: 18/09/2018 - Ora: 19.37.50 Fine  
Visura n.: T347658 Pag: 1

<b>Dati della richiesta</b>	Comune di SAVONA ( Codice: I480)	
<b>Catasto Fabbricati</b>	Provincia di SAVONA	
	Foglio: 63 Particella: 248 Sub.: 3	

#### Unità immobiliare

N.	DATI IDENTIFICATIVI				DATI DI CLASSAMENTO				DATI DERIVANTI DA			
	Sezione Urbana	Foglio	Particella	Sub	Zona Cens.	Micro Zona	Categoria	Classe		Consistenza	Superficie Catastale	Rendita
1		63	248	3	1		A/4	1	2,5 vani	Totale: 43 m <sup>2</sup> Totale escluse aree scoperte**: 42 m <sup>2</sup>	Euro 148,48 L. 287.500	Variazione del 09/11/2015 - Inserimento in visura dei dati di superficie.
Indirizzo: PIAZZA GUGLIELMO MARCONI n. 3 piano: T;												

#### INTESTATI

N.	DATI ANAGRAFICI	CODICE FISCALE	DIRITTI E ONERI REALI
1	CATANIA Annamaria nata a MILANO il 21/12/1977	CTNNMR77T61F205D*	(1) Proprieta` per 1/3
2	CATANIA Fabrizio nato a MILANO il 04/10/1971	CTNFRZ71R04F205K*	(1) Proprieta` per 1/3 in regime di separazione dei beni
3	CATANIA Ivan nato a MILANO il 21/11/1974	CTNVNI74S21F205V*	(1) Proprieta` per 1/3 in regime di separazione dei beni
<b>DATI DERIVANTI DA</b>			
ISTRUMENTO (ATTO PUBBLICO) del 15/03/2008 Nota presentata con Modello Unico in atti dal 02/04/2008 Repertorio n.: 28939 Rogante: DOTT. ENRICO ZANOBINI Sede: SAVONA Registrazione: COMPRAVENDITA - P. I. M. - (n. 2518.1/2008)			

Unità immobiliari n. 1

Tributi erariali: Euro 0,90

Visura telematica

\* Codice Fiscale Validato in Anagrafe Tributaria

\*\* Si intendono escluse le "superfici di balconi, terrazzi e aree scoperte pertinenziali e accessorie, comunicanti o non comunicanti" (cfr. Provvedimento del Direttore dell'Agenzia delle Entrate 29 marzo 2013).