

MODULARIO
F. rig. rend. 487



MINISTERO DELLE FINANZE
DIREZIONE GENERALE DEL CATASTO E DEI SS.TT.EE.
CATASTO EDILIZIO URBANO (RDL 13-4-1939, n. 652)

MOD. **BN** (CEU)

LIRE
250

Planimetria di u.i.u. in Comune di PIETRAPERZIA via CIDA CANALICCHIO civ. 3. N

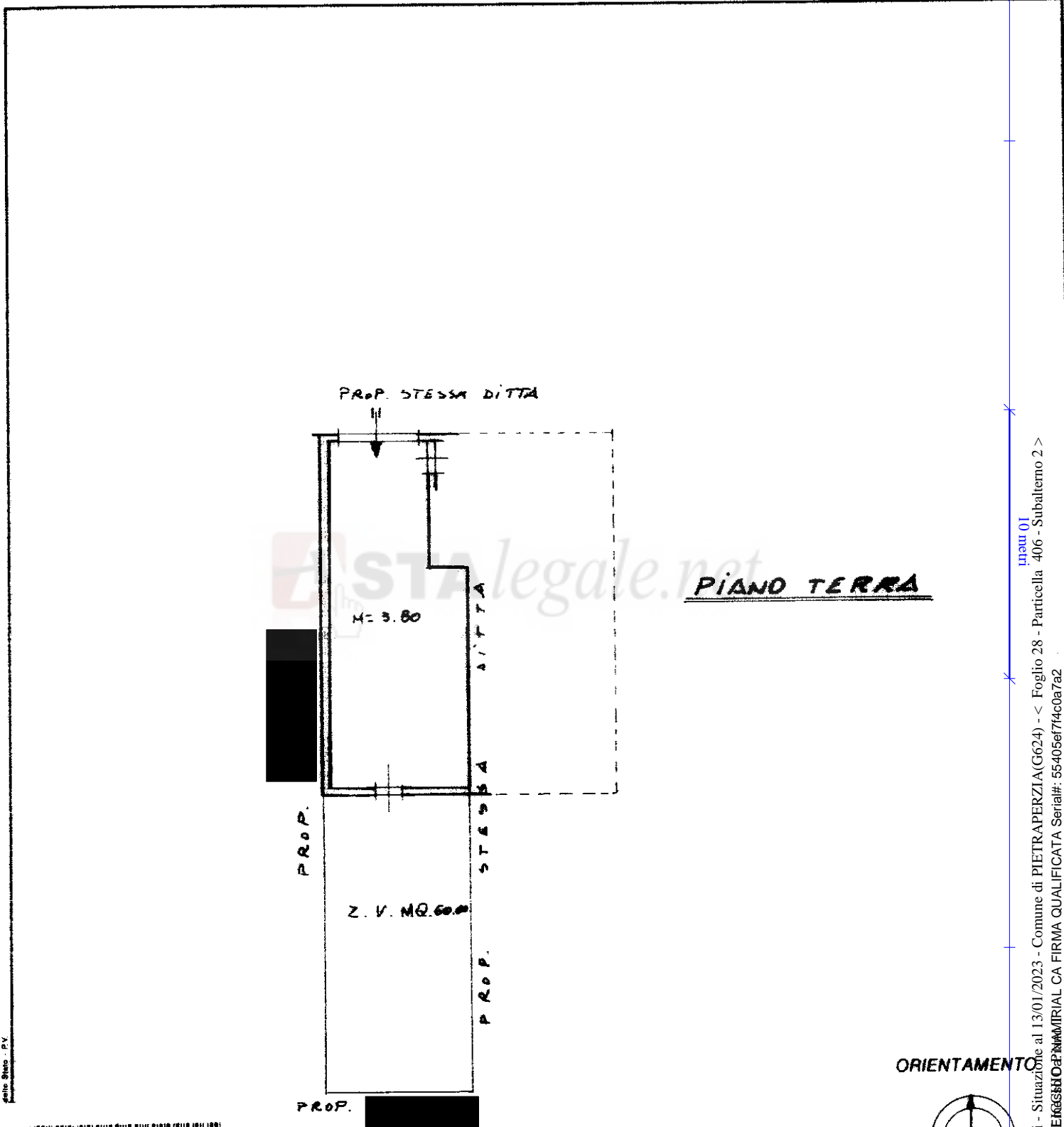

ORIENTAMENTO

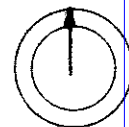

SCALA DI 1:200



08566499

Ultima planimetria in atti
 Dichiarazione di N.C.
 Denuncia di variazione
 Data presentazione: 04/10/1991 - Data: 13/01/2023 - n. T349776 - Richiedente: MNNRSL80S41E536F
 Totale schede: Identificativo catastale di cui in posizione: A4 (210x297)
 F. 20
 n. 406 sub. 2

Compilata dal GEOM. SALVATORE PUZZO
 (Titolo, cognome e nome)
 della provincia di ENNA n. 535
 data 20-6-1991 Firma coll. 4/430



RISERVATO ALL'UFFICIO
 A 2022/2
 Firmato DEONIA ANDROSAINA EREGGIO

inam 01
 Catasto dei Fabbricati - Situazione al 13/01/2023 - Comune di PIETRAPERZIA(G624) - < Foglio 28 - Particella 406 - Subalterno 2 >
 Firmato DEONIA ANDROSAINA EREGGIO CA FIRMA QUALIFICATA Serial#: 55405ef74c0a7a2

MODULARIO
a r.l. n. 497



MINISTERO DELLE FINANZE
DIPARTIMENTO DEL TERRITORIO

CATASTO EDILIZIO URBANO (RDL 13-4-1939, n. 652)

LIRE
200

Planimetria di u.i.u. in Comune di PIETRAPERZIA via GIOVANNI FALCONE civ. S.N.C.

via Giovanni Falcone

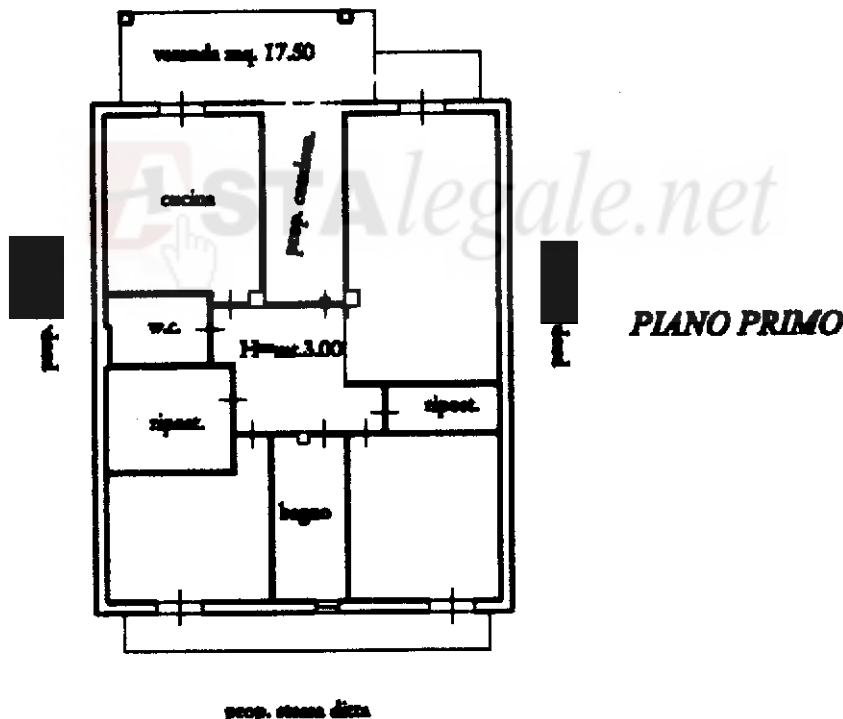

Dati - Istituto Poligrafico e Zecca dello Stato - P.V.

Catasto dei Fabbricati - Situazione al 13/01/2023 - Comune di PIETRAPERZIA(G624) - < Foglio 28 - Particella 406 - Subalterno 4 >
Firmato DEDIMANTINO ROSA E VALERIOSSO IDAS INVIATA LICA FIRMA QUALIFICATA Serial#: 55405ef74c0a7a2

Dichiarazione di N.C.
Denuncia di variazione

Completata dal GEOM. SALVATORE PUZZO
(Titolo, cognome e nome)

RISERVATO ALL'UFFICIO

Ultima planimetria catastale
F. 28

scritto all'albo dei GEOMETRI
della provincia di ENNA

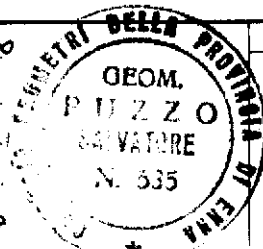

**Agenzia del Territorio
CATASTO FABBRICATI
Ufficio Provinciale di
Enna**

Dichiarazione protocollo n. EN0088837 del 12/08/2009

Planimetria di u.i.u. in Comune di Pietraperzia

Via Giovanni Falcone

civ. SNC

Identificativi Catastali:

Sezione:

Foglio: 28

Particella: 406

Subalterno: 6

Compilata da:

Puzzo Salvatore

Iscritto all'albo:

Geometri

Prov. Enna

N. 535

Scheda n. 1

Scala 1:200

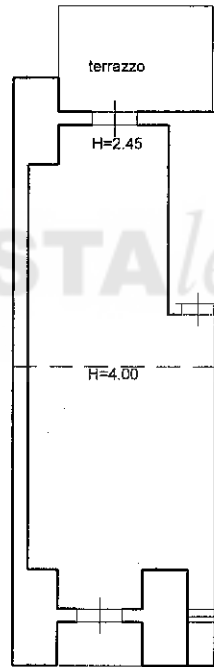

PIANO TERZO

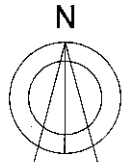

IL TECNICO

Ultima planimetria in atti