

Scala 1:200

Dichiarazione protocollo n. _____ del _____
Planimetria di u.i.u. in Comune di Piazza Armerina
C, da Gatta _____ civ. _____

Identificativi Catastali:
Sezione:
Foglio: 285
Particella: 91
Subalterno: 9

Compilata da:
Viavattene Carmelo
Iscritto all'albo:
Ingegneri
Prov. Enna

N. 245

AGENZIA DEL TERRITORIO
Ufficio Provinciale di ENNA
(N.C.E.U.)

Per i motivi di merito protetto e
in base all'articolo di normativa
previdente di nuova concessione -
denuncia di variazione.

L'INCARICATO



lotto 1
u A

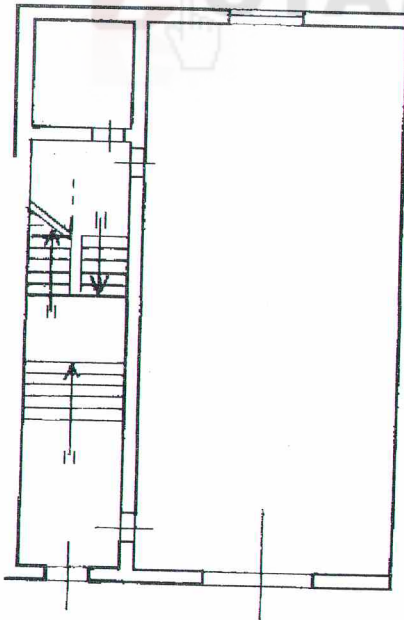

Piano Terra
H: 4.20

← NORD

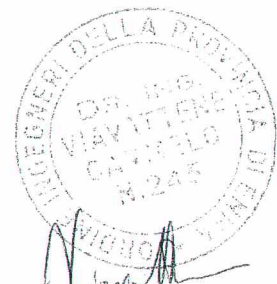

PRODOTTO PLANIMETRICO
Catasto
Foglio: 285
Particella: 91
N. 245

Agenzia del Territorio
CATASTO FABBRICATI
Ufficio Provinciale di
Enna

Piazza Armerina
Foglio: 285 Particella: 91
Protocollo n. del
Tipo Mappale n. 191 del 20/11/1985
Scala 1 : 500

lotto 2

B

insieme al
lotto 5 APPARTI

AGENZIA DEL TERRITORIO
Ufficio Provinciale di ENNA
(N.C.E.D.)
Per i numeri di particelle, catastali e
tassa vedete regola di condotta
presentazione di nuova costruzione -
denuncia di variazione.



L'INCARICATO
[Signature]

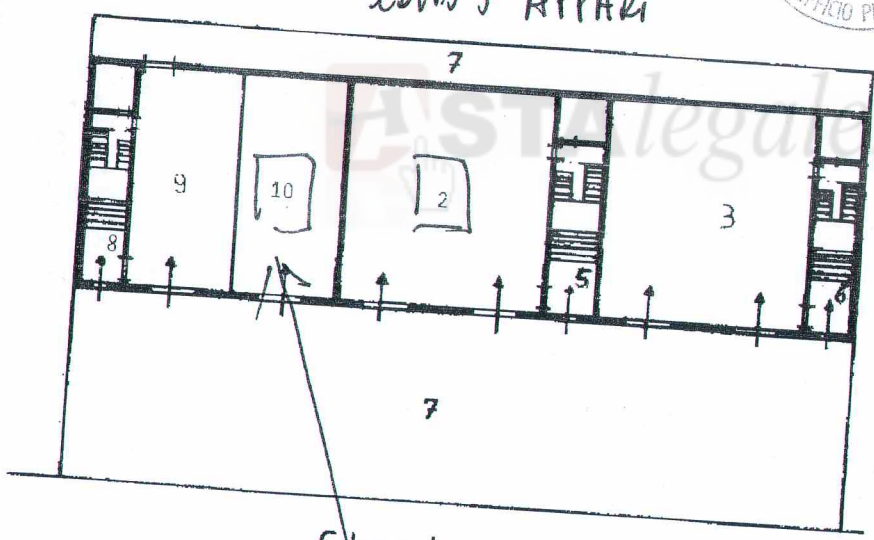

Piano terra

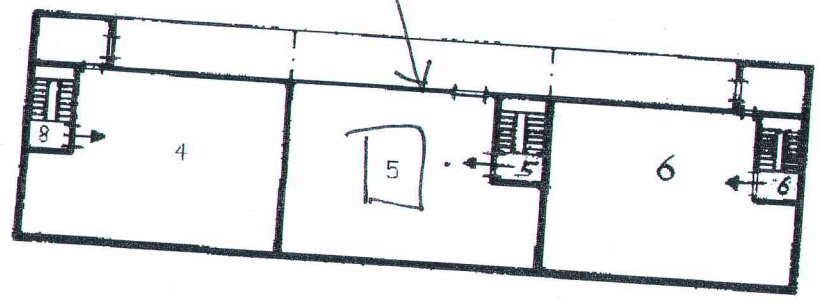

1° Piano



Agenzia del Territorio
ATASTO FABBRICATI
Ufficio Provinciale di
Enna

Dichiarazione protocollo n. _____ del _____
Planimetria di u.i.u. in Comune di Piazza Armerina
C,da Gatta _____ civ. _____

Identificativi Catastali: Sezione: Foglio: 285 Particella: 91 Subalterno: 2	Compilata da: Viavattene Carmelo Iscritto all'albo: Ingegneri Prov. Enna	N. 245
---	--	--------

Scala 1:200

Pignone
lotto e 3

AGENZIA DEL TERRITORIO
Ufficio Provinciale di ENNA
(U.O.P.A.)
Per i casi di richiesta accessoria e
L. 17/10/1977 art. 10, o autorizzata
preferenziale di nuova costruzione -
denuncia di variazione.

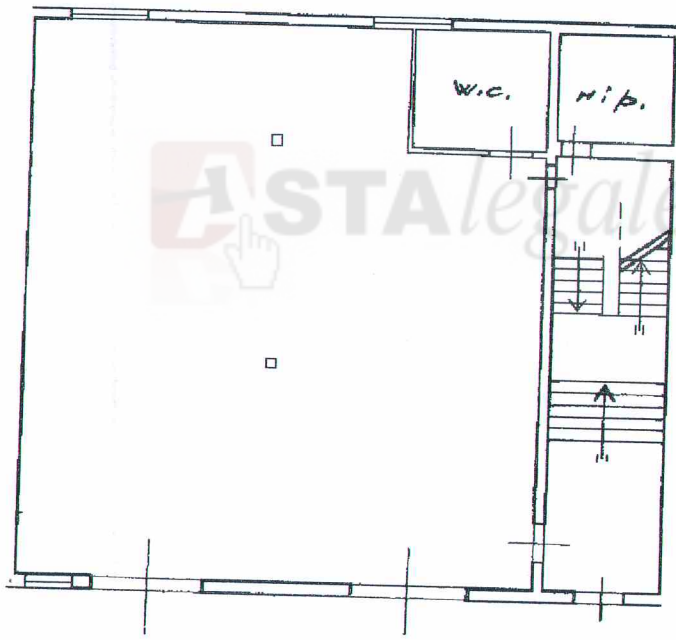

Piano Terra
H: 4.20

NORD
←



Carmelo Viavattene

Agenzia del Territorio
MASTO FABBRICATI
Ufficio Provinciale di
Enna

Dichiarazione protocollo n. _____ del _____

Planimetria di u.i.u. in Comune di Piazza Armerina

C.da Gatta _____

civ. _____

Identificativi Catastali:

Sezione:

Foglio: 285

Particella: 91

Subalterno: 12

Compilata da:
Viavattene Carmelo

Iscritto all'albo:
Ingegneri

Prov. Enna

N. 245

Scala 1:200

AGENZIA DEL TERRITORIO
Ufficio Provinciale di ENNA

Per i termini di legge, deposito e
busta postale, nonché per la
presenza di nuova costruzione o
denuncia di variazione.

L'INCASATO

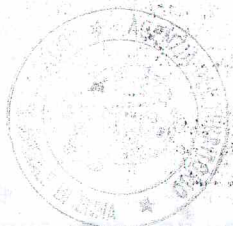

Lotto 4
"D"

ASTALEGALE.NET

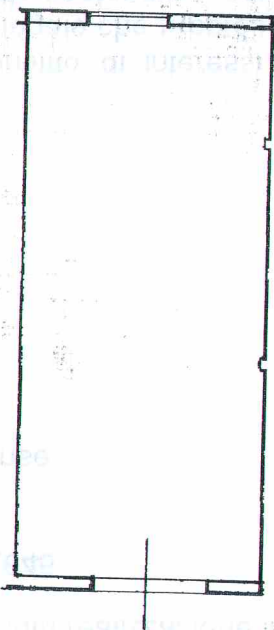

Piano TENNA
H: 4,20

← NORD

Agenzia del Territorio
PIAZZA FABBRICATI
Ufficio Provinciale di
Enna

Dichiarazione protocollo n. _____ del _____
Planimetria di u.i.u. in Comune di Piazza Armerina
C.da Gatta _____ civ. _____

Identificativi Catastali:
Sezione:
Foglio: 285
Particella: 91
Subalterno: 13

Compilata da:
Viavattene Carmelo
Iscritto all'albo:
Ingegneri
Prov. Enna

N. 245

Scala 1:200

Lotto 5
" E "

AGENZIA DEL TERRITORIO
Ufficio Provinciale di ENNA
(Art. 15, D.L. 30/05/2008)

Per i servizi di: pratica, protocollo e
bolli e certificazioni di avvenuta
preparazione di nuova costruzione -
denuncia di variazione.

L'INCARICATO



ASTAlegale.net

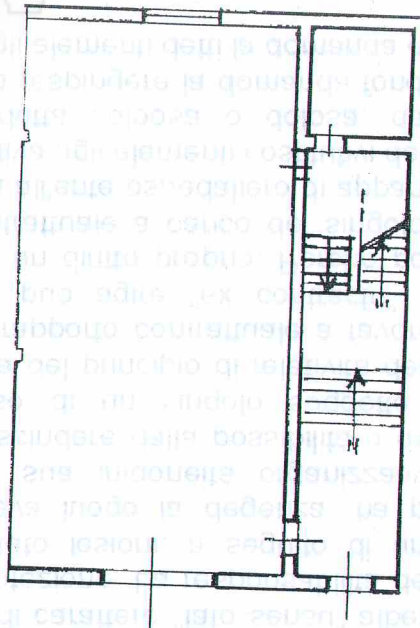

Piano Terra
H: 4.20

← NORD

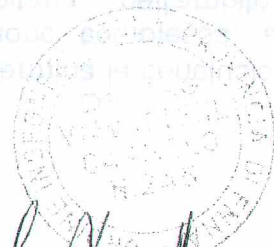

LABORATO PLANIMETRICO

elaborato da:

Elene Carmelo

libro all'albo:

numeri

Enna N. 245

Agenzia del Territorio
CATASTO FABBRICATI
Ufficio Provinciale di
Enna

di Piazza Armerina

Protocollo n.

del

Foglio: 285

Particella: 91

Tipo Mappale n. 191

del 20/11/1985

elaborazione grafica dei subalterni

Scala 1 : 500

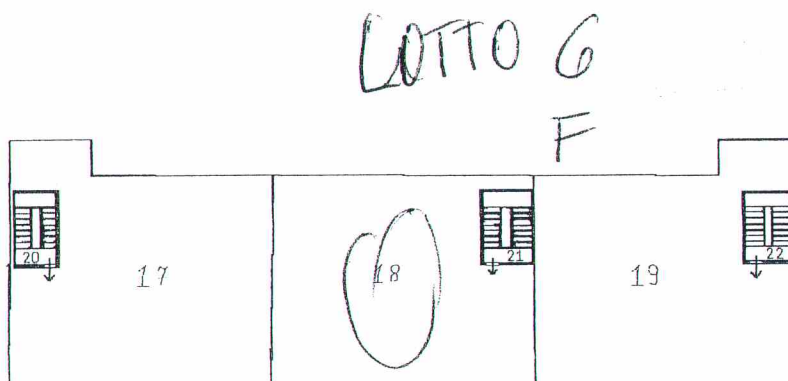

2° Piano

Carlo
Carlo Vignati

