

TRIBUNALE DI MODENA
RGE 14/23
ELABORATI mappale 245 sub 9,10,11



Planimetria mappale 245 (non è agli atti l'elaborato planimetrico)



Ultima planimetria in atti

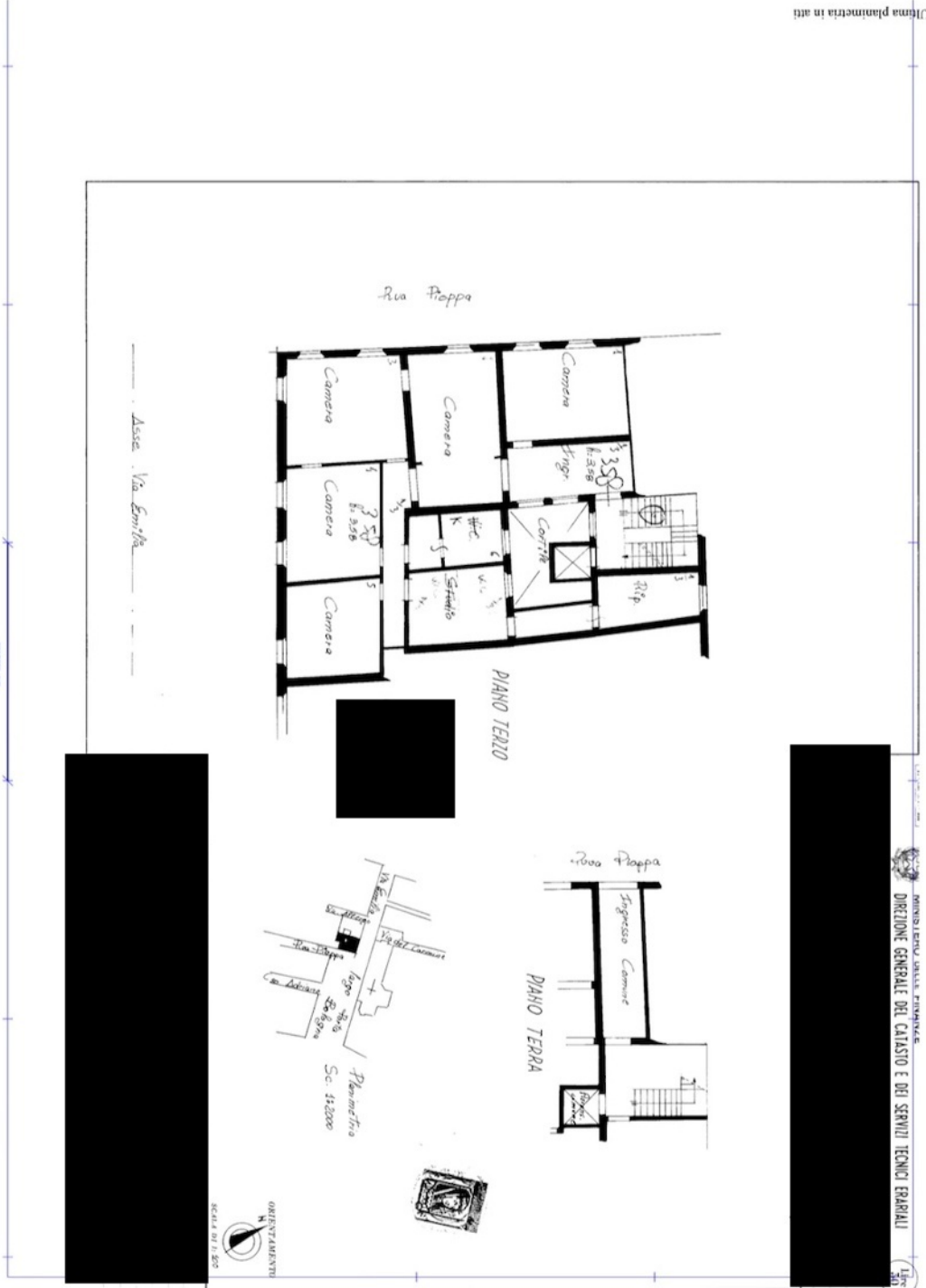

risu 01
 Catasto dei Fabbricati - Situazione al 17/04/2024 - Comune di MODENA (4257) - < Foglio 143 - Particella 245 - Subalterno 9 >
 RUA PIOPPA n. 2 Piano 3

Subalterno 9



**Agenzia del Territorio
CATASTO FABBRICATI
Ufficio Provinciale di
Modena**

Dichiarazione protocollo n. MO0044705del 21/01/2005

Planimetria di u.i.u. in Comune di Modena

Via Rua Pioppa

civ. 2

Identificativi Catastali:

Sezione:
Foglio: 143
Particella: 245
Subalterno: 10

Compilata da:

Iscritto all'albo:
Dottori Agronomi E Forestali
Prov. Modena N. 134

Scheda n. 1 Scala 1:200



PIANO QUINTO
Hm=3.25m

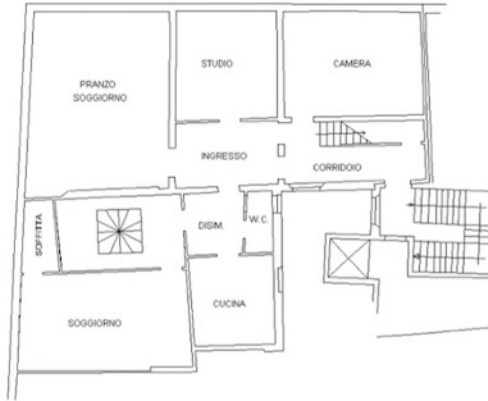

PIANO QUARTO
Hm=2.46m



PIANO TERRA

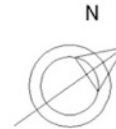

Ultima planimetria in atti

Subalterno 10

Catasto dei Fabbricati - Situazione al 17/04/2024 - Comune di MODENA(A)(P257) - < Foglio 143 - Particella 245 - Subalterno 10 >
RUA PIOPPA n. 2 Piano 4-5



MODULARIO
P. - Cat. S. T. - 214

327



MINISTERO DELLE FINANZE
DIREZIONE GENERALE DEL CATASTO E DEI SERVIZI TECNICI ERARIALI

Mod. B (Nuovo Catasto Edilizio Urbano)

Lire
20

107 NUOVO CATASTO EDILIZIO URBANO

(R. DECRETO-LEGGI 23 APRILE 1976, N. 457)

Planimetria dell'immobile situato nel Comune di Modena Via Rua PLOPPA

Ditta

Allegata alla dichiarazione presentata all'Ufficio Tecnico Erariale di Modena 245/11

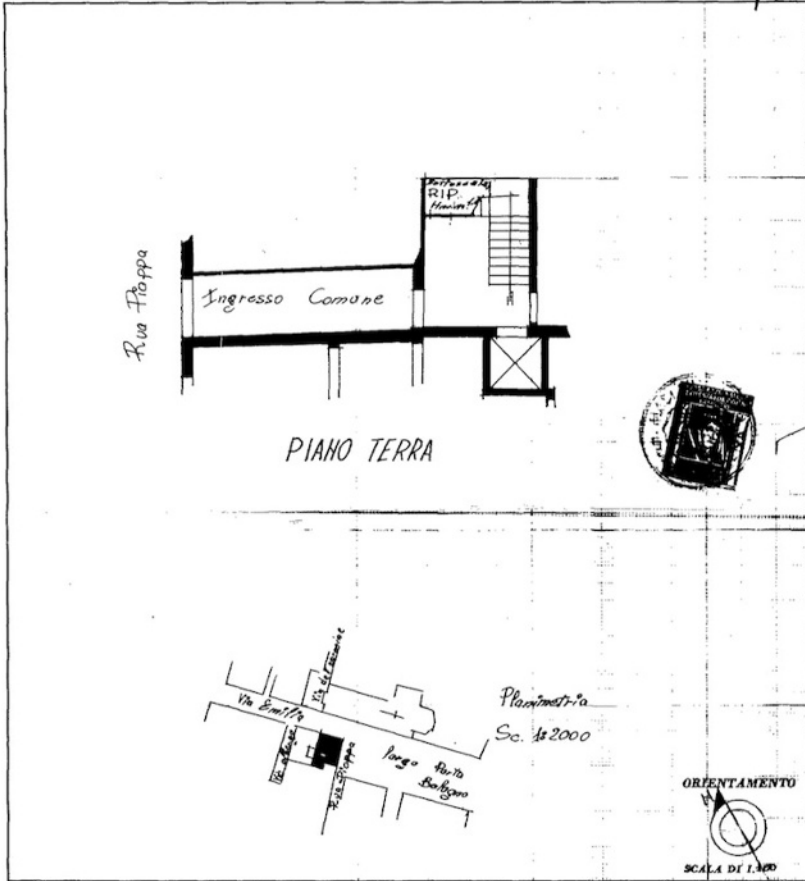

SPAZIO RISERVATO PER LE ANNOTAZIONI D'UFFICIO

DATA	17 GEN 1978	Foglio n° 8
PROG. N°	365	Partita n° 1805
		Mapp. n° 1084

11/01/01

Catasto dei Fabbricati - Situazione al 17/04/2024 - Comune di MODENA (P257) - < Foglio 143 - Particella 245 - Subalterno 11 >
RUA PLOPPA n. 2 Piano T

Ultima planimetria in atti
Subalterno 11

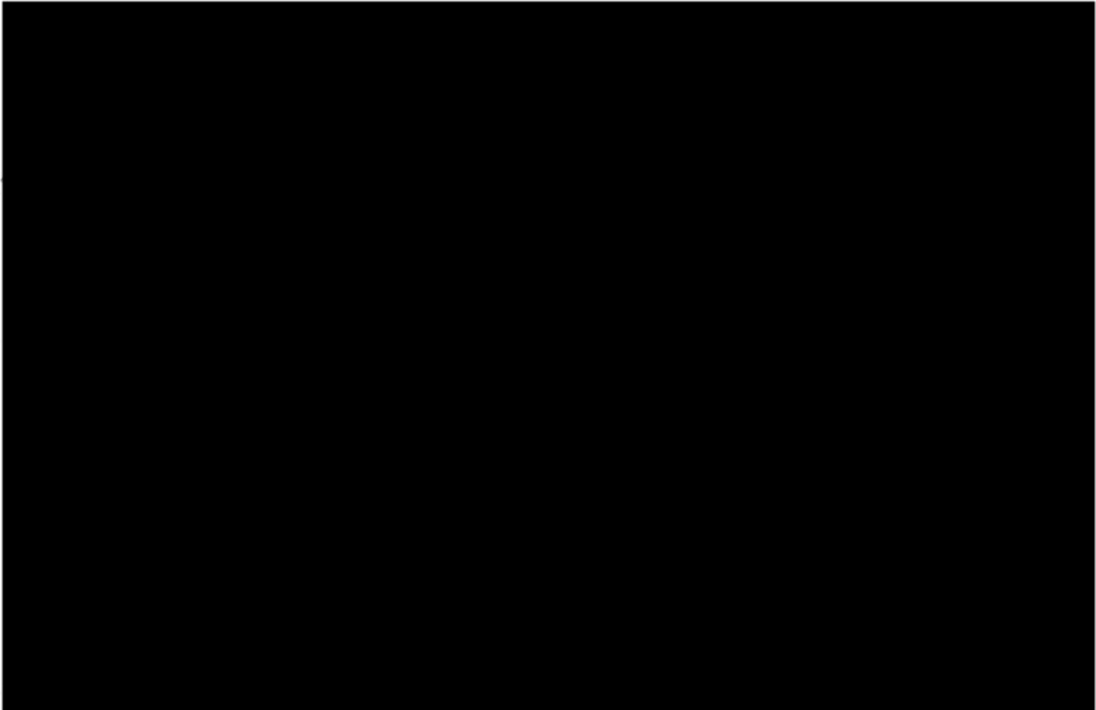

OGGETTO: **CERTIFICATO DI CONFORMITA' EDILIZIA E AGIBILITA' SU IMMOBILE
CONDONATO**

IL DIRIGENTE RESPONSABILE



- Visto il provvedimento di sanatoria rilasciato in data 19 MAG. 2006 per CAMBIO DI DESTINAZIONE D'USO CON OPERE DA SOFFITTA AD ABITAZIONE in un immobile sito in MODENA, in RUA PIOPPA 2 così identificato catastalmente: Foglio 143 Mappale 245;
- Riscontrata la regolarità della domanda presentata e la completezza della documentazione, a norma di legge;
- Constatato che la consistenza delle opere eseguite, limitatamente alla sanatoria, risulta superficie realizzata mq. 93,89;
- Richiamata la legge 28/2/1985 n. 47 e successive modificazioni ed integrazioni;
- Richiamata la legge 23/12/1994 n. 724 e successive modificazioni ed integrazioni;
- Richiamati gli articoli 20-21-22 della L.R. 31/2002;



RILASCIA

CERTIFICATO DI CONFORMITA' EDILIZIA E AGIBILITA'

dell'immobile come sopra descritto.



INFORMATIVA PER LA PRIVACY:

I vostri dati sono conservati nel rispetto del D.Lgs 30.06.2003 n.196 "Codice in materia di protezione dei dati personali" e verranno utilizzati unicamente per gli adempimenti di legge relativi alle procedure edilizie.

Il presente certificato viene rilasciato in data 19 MAG. 2016

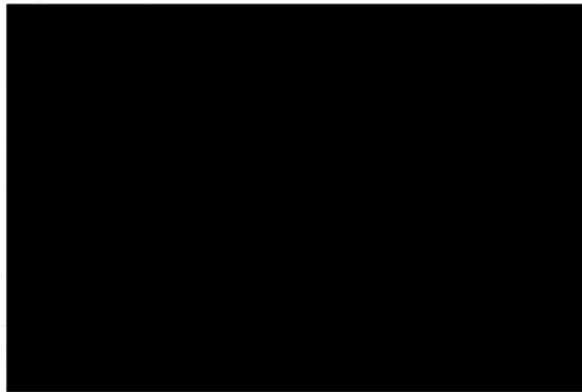

Conformità edilizia che ratifica l'abitabilità del IV piano quale abitazione.



SOSTITUITO

SOSTITUITO

PIANTA LOCALI AL QUARTO PIANO DOPO L'ABUSO EDILIZIO E REALIZZAZIONE OPERE

PIANTA DEL LOCALE AL QUINTO PIANO (ALTANA) DOPO L'ABUSO EDILIZIO E REALIZZAZIONE DELLE OPERE

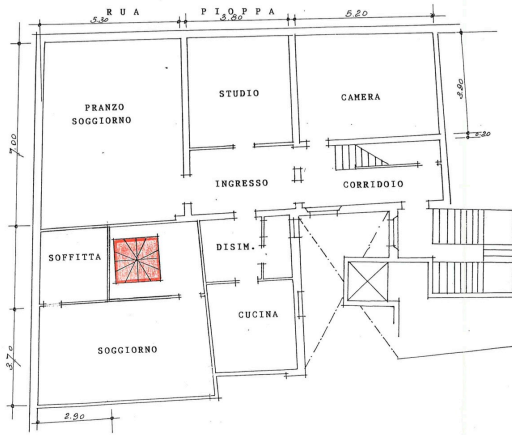

SCALA 1:100

Tavola di progetto allegata.

