Data presentazione: 30/03/1979 - Data: 12/11/2022 - n. T61829 - Richiedente: PNCVCN47L03B963S

MODULARIO
F. - Cat. S. T. - 315

MOD. B (*Nuovo Catasto Edilizio Urbano*)

Lire 20

MINISTERO DELLE FINANZE
DIREZIONE GENERALE DEL CATASTO E DEI SERVIZI TECNICI ERARIALI

NUOVO CATASTO EDILIZIO URBANO

(R. DECRETO-LEGGE 13 APRILE 1939, N. 652)

Planimetria dell'immobile situato nel Comune di Caserta *Via* Strada provinciale per Nola

Ditta CO. GE. CA. (Costruzioni GENERALI Caserta) S.p.a.

Allegata alla dichiarazione presentata all'Ufficio Tecnico Erariale di Caserta

Scala unica — Piano terzo interno n. 12 — Altezza : m 2,90

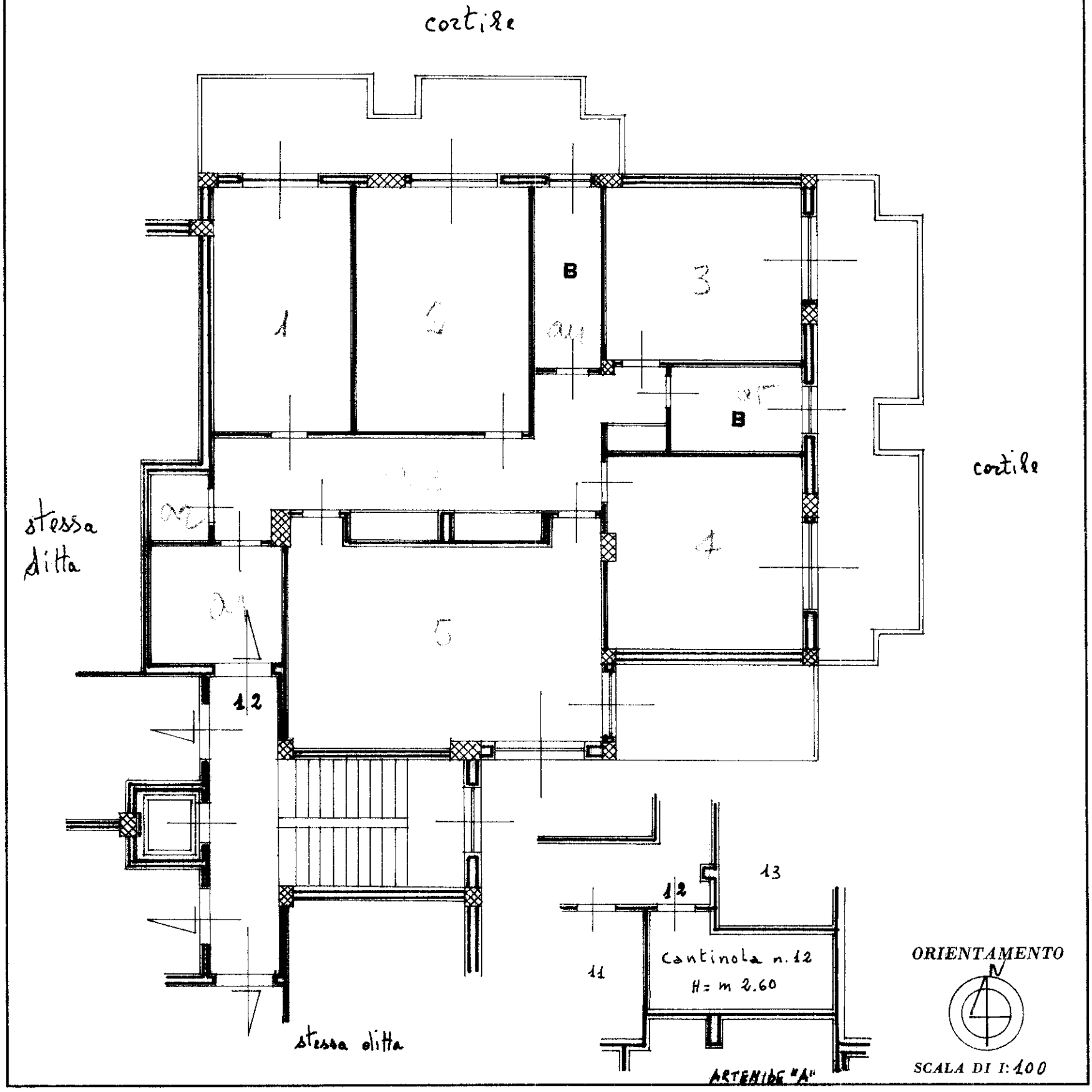

SPAZIO RISERVATO PER LE ANNOTAZIONI D'UFFICIO

DATA

PROT. N°

Compilata dall' ing. Giuseppe Roccasalva
(Titolo, nome e cognome del tecnico)

Iscritto all'Albo degli ingegneri

della Provincia di Napoli - albo n. 1759

DATA 18/3/79

Firma: Ing. Giuseppe Roccasalva

I.P.S. - OFFICINA C.V. ROMA

Data presentazione: 30/03/1979 - Data: 12/11/2022 - n. T61829 - Richiedente: PNCVCN47L03B963S
Totale schede: 1 - Formato di acquisizione: A3(297x420) - Formato stampa richiesto: A3(297x420)
Ultima planimetria in atti

10 metri

Catasto dei Fabbricati - Situazione al 12/11/2022 - Comune di CASERTA(B963) - < Foglio 36 - Particella 5675 - Subalterno 28 >
VIA FRANCESCO PETRARCA n. 18 Piano T - 3