

Agenzia delle Entrate
CATASTO FABBRICATI
Ufficio Provinciale di
Messina

Dichiarazione protocollo n. ME0096107 del 14/10/2022

Comune di Messina

Via Papardo Marina (ganzirri)

civ. 6

Identificativi Catastali:

Sezione:

Foglio: 42

Particella: 708

Subalterno: 1

Compilata da:
Cacciola Sebastiano

Iscritto all'albo:
Periti Edili

Prov. Messina

N. 755

Planimetria

Scheda n. 1

Scala 1:100

Piano Terra

H = 3,00 m.

fabbricato p.lla 140

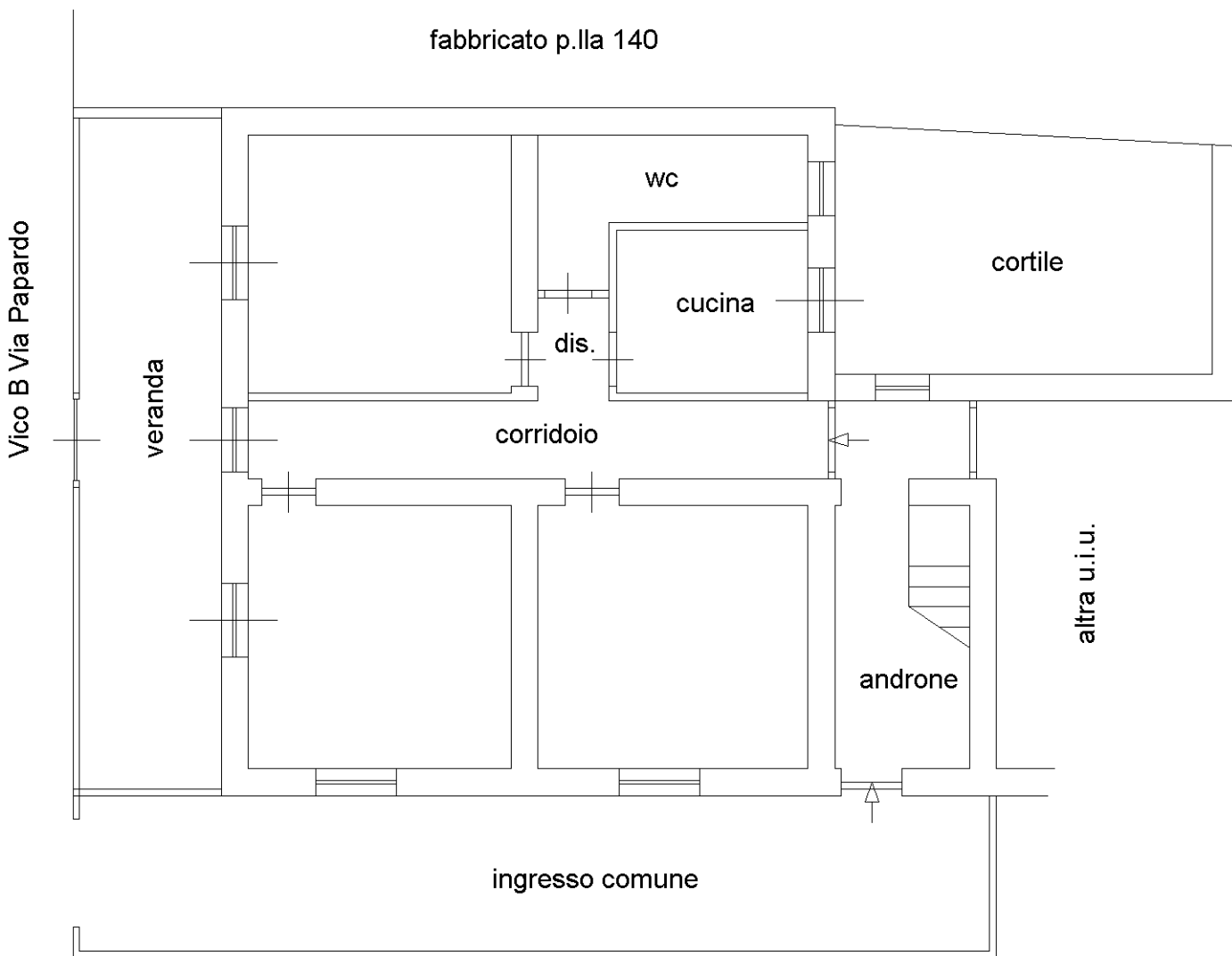

NORD

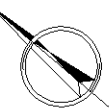

Catasto dei Fabbricati - Situazione al 07/05/2024 - Comune di MESSINA(F158) - < Foglio 42 - Particella 978 - Subalterno 1 - Uju grafiata
VIA PAPPARDO MARINA n. 6 Piano T

Ultima planimetria in atti