

MODELLO
7 fog. n. 697



MINISTERO DELLE FINANZE
DIPARTIMENTO DEL TERRITORIO
CATASTO EDILIZIO URBANO (RDL 13-4-1939, n. 652)

100
200

Planimetria di r. u. in Comune di **PIOSSASCO** via **CAVOUR** civ. **79/1**

PIANO INTERRATO

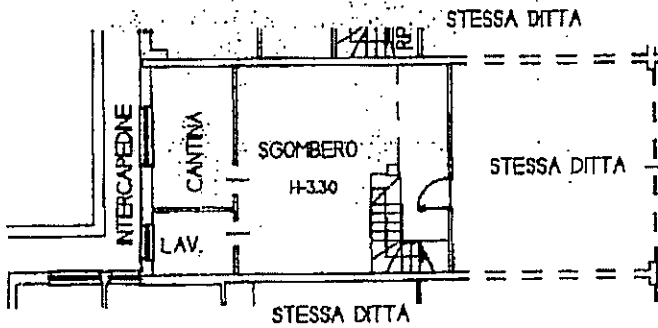

PIANO TERRENO H-2.70

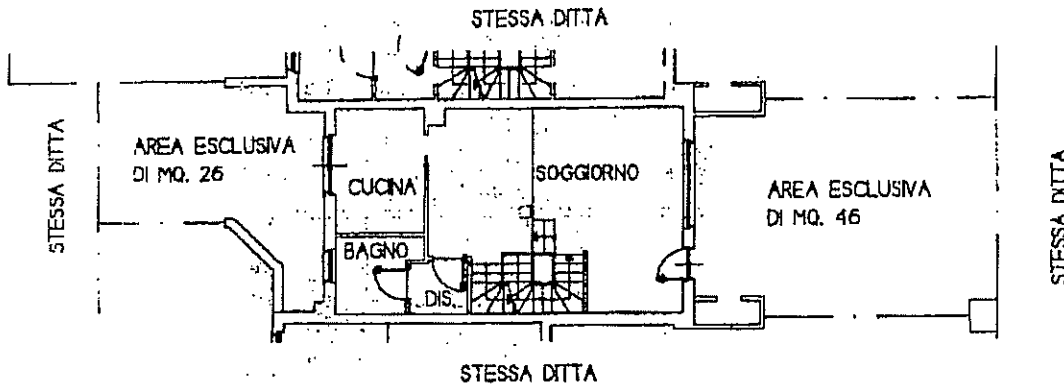

PIANO PRIMO H-2.70

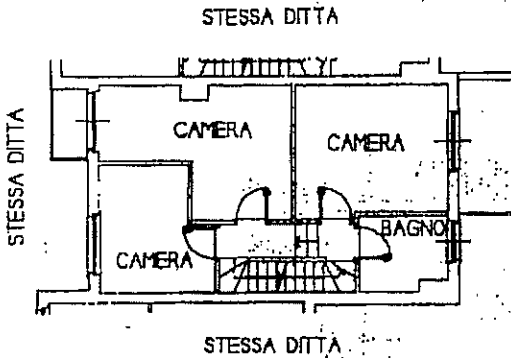

PIANO SOTTOTETTO

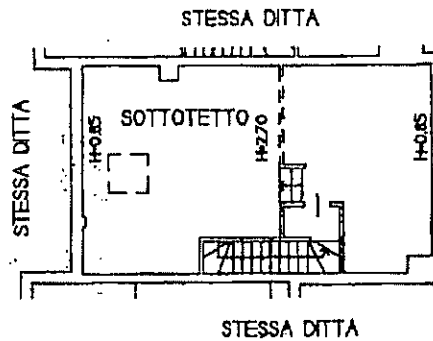

ORIENTAMENT



SCALA DI 1:1

Dichiarazione di A.C.
Denuncia di variazione

Compiata dal **GEOMETRA**
(titolo, cognome e nome)
PALOMBELLA MASSIMILIANO

RESERVATO ALL'UFFICIO

Data presentazione: 10/12/2008 - Data di accettazione: 22/03/2009 - Vs. n. **650781** Richiesta n. 40506 - Richiedente
Tot. schede: 12 - Formato di acq.: A4 (215x297) - Fog. di sc. **TORINO** n. **6876**
n. **462** sub **17**



MINISTERO DELL'E FINANZE
DIPARTIMENTO DEL TERRITORIO

CATASTO EDILIZIO URBANO (RDL 13-4-1939, n. 652)

MCD BN

200

Planimetria di d.d.u. in Comune di **PIOSSASCO** via **ABBA**

civ. **2/2**

PLANO INTERRATO

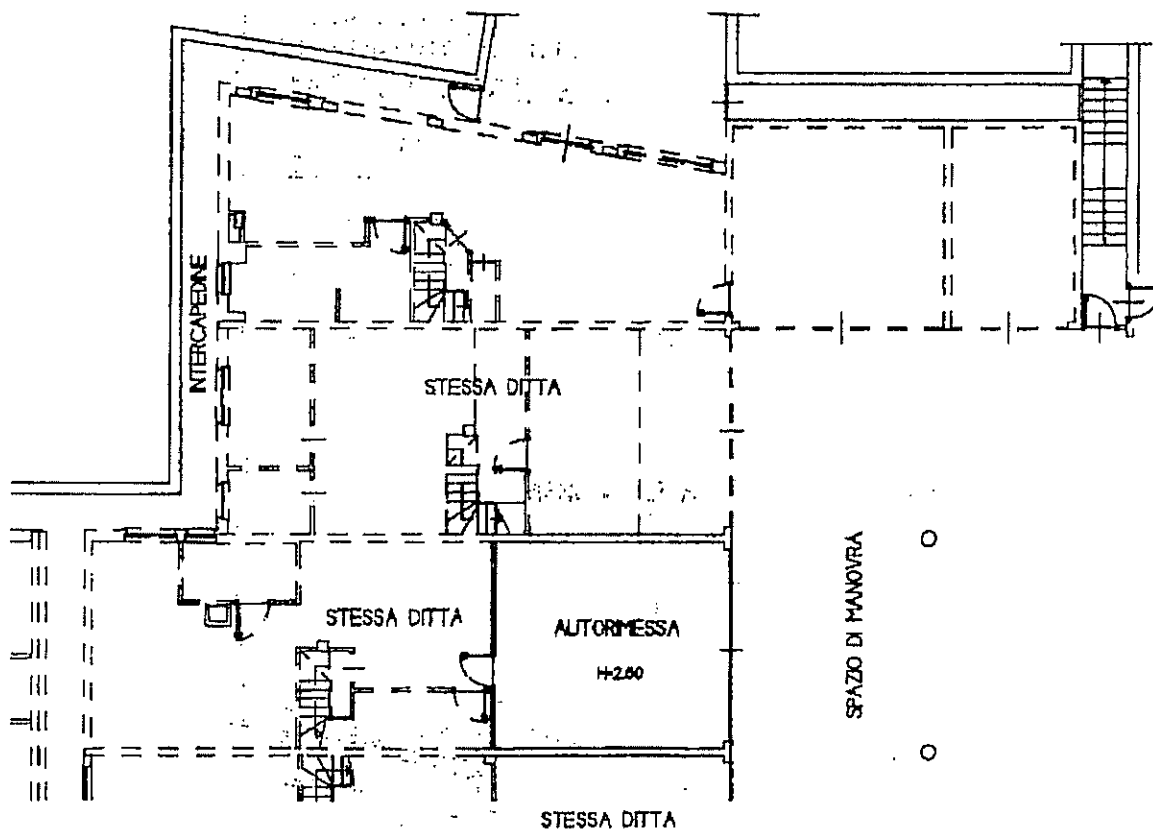

ORIENTAMENTO



SCALA DI 1:21

Dichiarazione di N.C.
Denuncia di variazione

Compilata dal **GEOMETRA**
Titolo, cognome e nome
PALOMBELLA MASSIMILIANO

RISERVATO ALL'UFFICIO

Data presentazione: 10/12/1998 - Data: 22/03/2006 - Iscritto all'albo dei **GEOMETRI** - Vis. n. 100125278 - Richiesta n. 40506 - Richiedente **RUSSO**
Tol. scheda: 482 Formato da: A4 (24x32) in 4 parti di scala: **TORINO** n. **6876**

DIC. 98

Firma *Palombella Massimiliano*

Data: 20/02/2006 - Ora: 10.55.44

Visura n.: TO0074437 Pag: 1 Fine

Visura per immobile

Situazione degli atti informatizzati al 20/02/2006

Dati della richiesta	Comune di PIOSSASCO (Codice: G691)	
Catasto Fabbricati	Provincia di TORINO	
Unità immobiliare	Foglio: 20 Particella: 462 Sub.: 16	

N.	DATI IDENTIFICATIVI			DATI DI CLASSAMENTO				DATI DERIVANTI DA				
	Sezione Urbana	Foglio	Particella	Sub	Zona Cens.	Micro Zona	Categoria		Classe	Consistenza	Superficie catastale	Rendita
1		20	462	16			C/6	3	36 m²		Euro 158,04 L. 306,000	COSTITUZIONE del 10/12/1998 n. F09141.1/1998 in atti dal 10/12/1998
Indirizzo VIA CESARE ABBÀ n. 2/2 piano: S1; Notifica - Annotazioni classamento proposto e validato (D.M. 701/94) Parità 1096609 Mod.58 -												

INTESTATO

N.	REI COSTRUZIONI S.R.L. con sede in CAVOUR	DATI ANAGRAFICI	CODICE FISCALE	DIRITTI E ONERI REALI
1	COSTITUZIONE del 10/12/1998 n. F09141.1/1998 in atti dal 10/12/1998		06124700011	(1) Proprietà

Unità immobiliari n. 1

Riccvuta n. 23784 Tributi erariali: Euro 3,00

Rilasciata da: Ufficio Provinciale di TORINO

Data: 20/02/2006 - Ora: 10.55.59

Visura per immobile

Situazione degli atti informatizzati al 20/02/2006

Visura n.: TO0074439 Pag: 1 Fine

Dati della richiesta Comune di PIOSSASCO (Codice: G691)
 Provincia di TORINO
Catasto Fabbricati Foglio: 20 Particella: 462 Sub.: 17

Unità immobiliare

N.	DATI IDENTIFICATIVI				DATI DI CLASSAMENTO				DATI DERIVANTI DA				
	Sezione Urbana	Foglio	Particella	Sub	Zona Cens.	Micro Zona	Categoria	Classe	Consistenza	Superficie catastale	Rendita		
1		20	462	17			A/2	3	8 vani		Euro 1.074,23 L. 2.080.000	COSTITUZIONE del 10/12/1998 n. F09141.1/1998 in atti dal 10/12/1998	
Indirizzo													
VIA CAVOUR n. 79/2 piano: S1-T-1-2;													
Notifica													
- classamento proposto e validato (D.M. 70/94)													
Annotazioni													
Partita													
I006609													
Mod.58													

INTESTATO

N.	DATI ANAGRAFICI		CODICE FISCALE	DIRITTI E ONERI REALI
	REI COSTRUZIONI S.R.L. con sede in CAVOUR	COSTITUZIONE del 10/12/1998 n. F09141.1/1998 in atti dal 10/12/1998		
1			06124780011	(1) Proprietà

Unità immobiliari n. 1

Ricevuta n. 23784 Tributi erariali: Euro 3,00

Rilasciata da: Ufficio Provinciale di TORINO