

MODULARIO  
E. n. 481



MINISTERO DELLE FINANZE  
DIREZIONE GENERALE DEL CATASTO E DEI SERVIZI TECNICI ERARIALI

Mod. B (Nuovo Catasto Edilizio Urbano)

# NUOVO CATASTO EDILIZIO URBANO

(R. DECRETO-LEGGE 13 APRILE 1939, N. 652)

Planimetria dell'immobile situato nel Comune di SIRACUSA Via TUNISI Pal. n. 3 P. I. Se. C. n. 4  
Ditta -GESTIONE INA CASA - VIA L.BISSOLATI 21 -ROMA-  
Allegata alla dichiarazione presentata all'Ufficio <sup>(\*)</sup> TECNICO ERARIALE di SIRACUSA  
(\*) Tecnico Erariale o del Comune

1534300

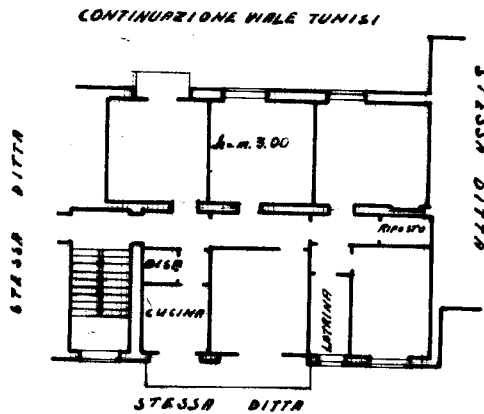

NUMERO DI...  
Foglio 32  
Particella 538  
CATASTRO 16

ORIENTAMENTO



SCALA DI 1:200

SPAZIO RISERVATO PER LE ANNOTAZIONI D'UFFICIO

DATA  
PROT. N° 288/A

Compilata dal GEOM. MARCO JORDANO  
(Titolo, nome e cognome del tecnico)

Iscritto all'Albo dei GEOMETRI  
della Provincia di SIRACUSA

DATA 14 Marzo 1953

Firma: [Signature]

ISTITUTO GEOGRAFICO DELLO STATO

Ultima planimetria in atti