



CATASTO EDILIZIO URBANO (RDL 13-4-1939, n. 652)

RF
750

Planimetria di u.i.u. in Comune di CASTELLUCCHIO via EUROPA

civ. 4

ESTRATTO DI MAPPA

Foglio N. 20 SELLA 1:1000

MAPPE N. 166

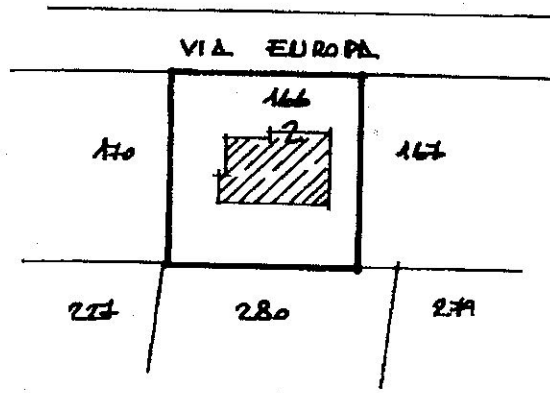

PIANTA PIANO REALIZATO

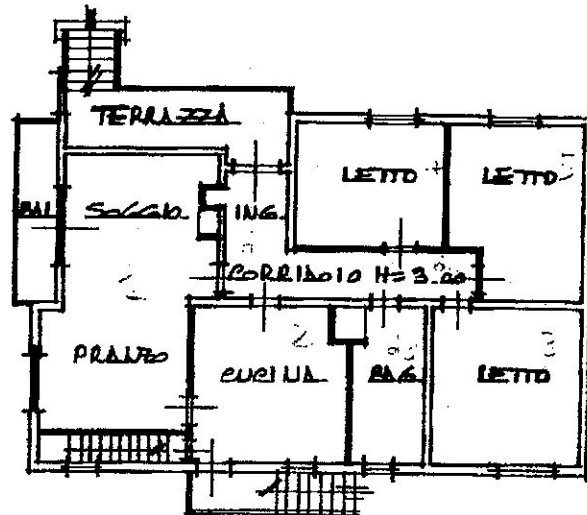

ORIENTAMENTO

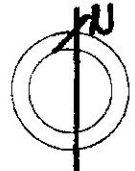

SCALA DI 1:200

Chiarazione di N.C.
dichiarazione di variazione

Compilata da: GEOM. ETTORI ELBO
Titolo, cognome e nome:

RISERVATO ALL'UFFICIO

Identificativi catastali

30
166 sub. 4

Iscritto all'albo de 1 GEOM.
della provincia di MONTECATINI 1951
data 05/05/95 Firma [Signature]

1237

1995

TUTTO IL DIRITTO DI PROPRIETA' E' RISERVATO ALL'UFFICIO

Attra Planimetria in atti
registrazione: 08/05/1995 - Data: 16/01/2007 - Vis. n. MN0006698 - Richiesta n. 1723 - Richiedente PAGANINI

Catasto dei Fabbricati - Situazione al 16/01/2007 - Comune di CASTELLUCCHIO(C195) - < Foglio: 30 Particella: 166 - Subalterno 1 >
VIA EUROPA n. 4 piano: S1-T;

PIANTA PIANO SEMINTERRATO

VIA EUROPA

RAG. MAPPALE N. 170

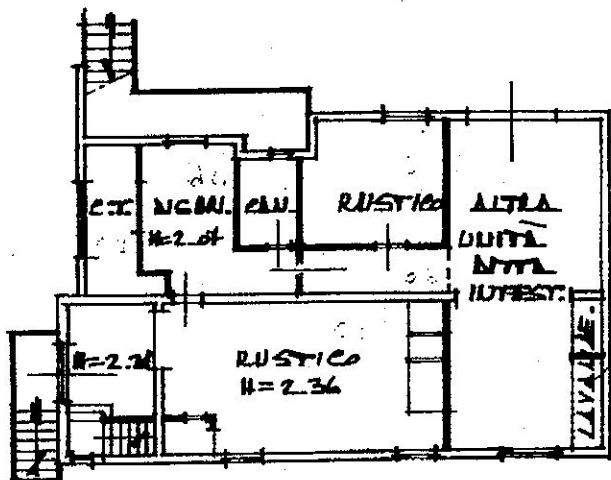

RAG. MAPPALE N. 167

RAG. MAPPALE N. 220