

**Agenzia del Territorio
CATASTO FABBRICATI**
Ufficio provinciale di
Foggia

Dichiarazione protocollo n. FG20235069 del 22/07/2008
Planimetria di u.i.u. in Comune di Peschici
Contrada Valle Croci civ. SNC

Identificativi Catastali:
Sezione: 17
Foglio: 17
Particella: 875
Subalterno:
Compilata da:
Zintu Damiano
Iscritto all'albo:
Geometri
Prov. Foggia N. 1704

Scheda 1 - Scala 1: 200

ALTRA U.I.

PIANO TERRA
H= CM. 300
ABITAZIONE

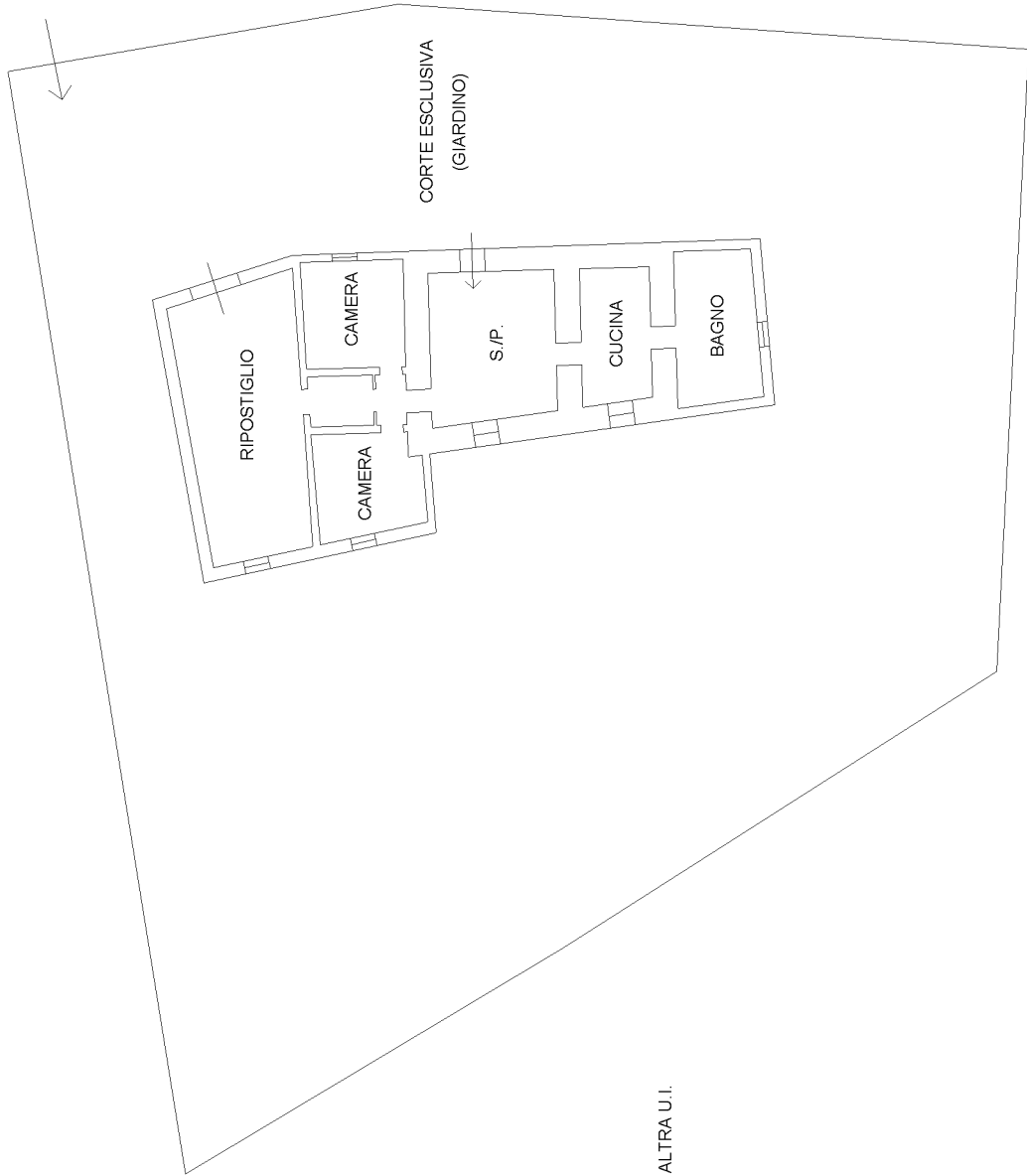

ALTRA U.I.

ALTRA U.I.

ALTRA U.I.

ORIENTAMENTO

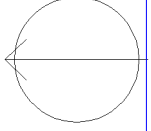

Ultima planimetria in atti