

MINISTERO DELLE FINANZE
 DIREZIONE GENERALE DEL CATASTO E DEI SERVIZI TECNICI ERARIALI
ACCERTAMENTO GENERALE DELLA PROPRIETA' IMMOBILIARE URBANA
 (R. DECRETO LEGGE 13 APRILE 1939 XVII N°652)

Planimetria degli immobili urbani denunciati con la Scheda N° **681042**
 Comune **Acquaviva Picena** Ditta **Capriotti Sac. Luigi**
 Via **Marziale N. 18-20**
Seguono: cognome, nome, paternita' del solo primo intestatario

ACCERTAMENTO GENERALE DELLA PROPRIETA' IMMOBILIARE URBANA
 (R.D.L. 13 aprile 1939-XVII, n. 652)

15 COMUNE

di

Talloncino di riscontro DELLA SCHEDA NUMERO **681042**

AVVERTENZA: Il presente talloncino deve essere incollato a cura del dichiarante sulla planimetria (rispettivamente in un'altra immobiliare denunciata con la presente scheda) da presentarsi al sensi dell'articolo 7 del R.D.L. 13 aprile 1939-XVII, n. 652.

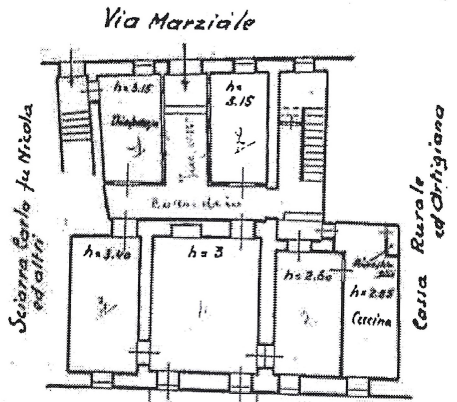
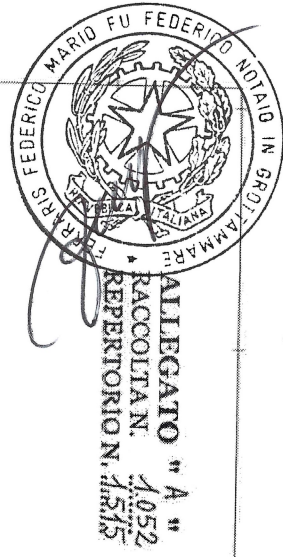

141
 a sinistra }
 a destra }
 di nuovo }
 di nuovo }

n.t.
 Via Porta Vecchia (U strada Prov. Valtellina)

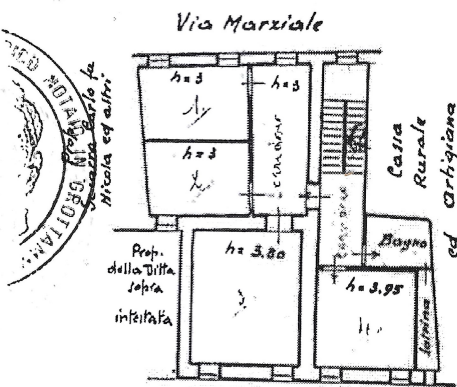
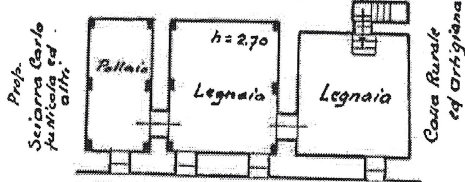

n.I
 Via Porta Vecchia

II n. sottostrada

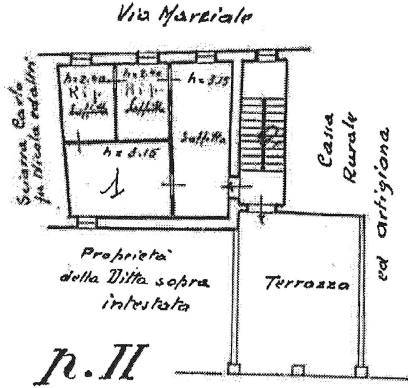

n.II
 Via Porta Vecchia

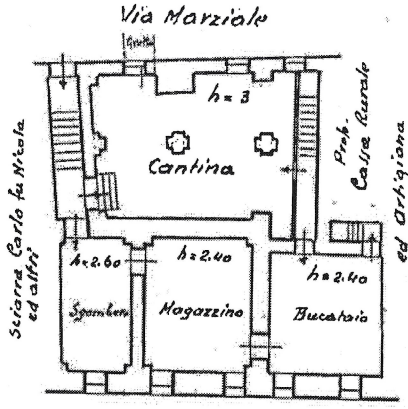

II n. sottostrada
 Via Porta Vecchia

Orientamento

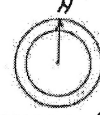

Scala di 1:200

Compilata da:
Geom. Ingegneri Claudio
(Titolo, nome e cognome del tecnico)
 iscritto all'Albo dei Geometri della Provincia di **Ascoli Piceno**
 Data **24 Febbraio 1940** Firma **Geom. Ingegneri Claudio**

*Stacquisti Rinaldo
 Guido Sanguineti
 Belloffredo*

Federico Maffei

