

FOGLIO 41 PARTICELLA 56

COMUNE DI MESSINA

elaborato planimetrico scala 1:500

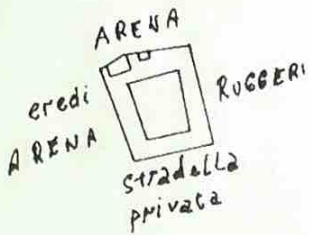

scala 1:2000



riferimento tipo mappale
n° 80688 del 20-9-1985

piano terra

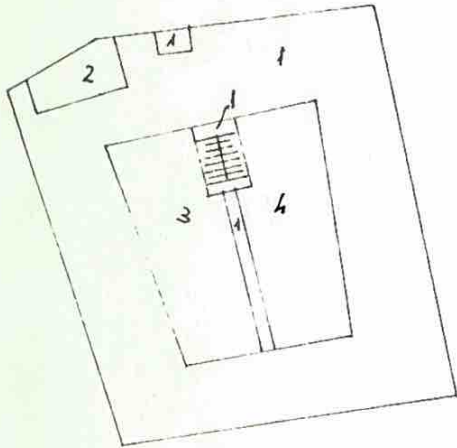

- sub1: bene comune non censibile (corte, gabbia scale ed autoclave)
- sub2: magazzino a P. T.
- sub3: appartamento a P. T.
- sub4: appartamento a P. T.
- sub5: appartamento a P. 1°
- sub6: appartamento a P. 1°
- sub7: lastrico solare a P. 2°
- sub8: lastrico solare a P. 2°

piano primo

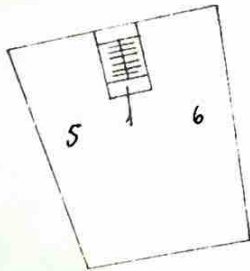

il tecnico
Laquila

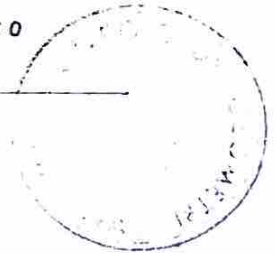

piano secondo

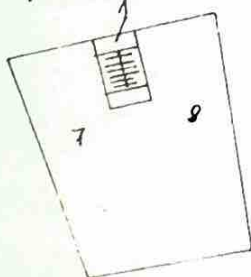

0178019



MODULARIO
F. rig. tend. - 487



MINISTERO DELLE FINANZE
DIREZIONE GENERALE DEL CATASTO E DEI SERVIZI TECNICI ERARIALI

MOD. B (Nuovo Catasto Edilizio Urbano)

NUOVO CATASTO EDILIZIO URBANO

(R. DECRETO-LEGGE 13 APRILE 1939, N. 662)

Lire
200

Planimetria dell'immobile situato nel Comune di MESSINA

Villaggio SPERONE

Ditta MUSOLINO DOMENICO in MESSINA il 14/5/1945 per 1/4; GIOVENI GIOVANNA in MESSINA il 20/3/1940 per 1/4; GIOVENI ANTONIA in MESSINA il 21/4/1944 per 1/4

Allegata alla dichiarazione presentata all'Ufficio Tecnico Erariale di MESSINA

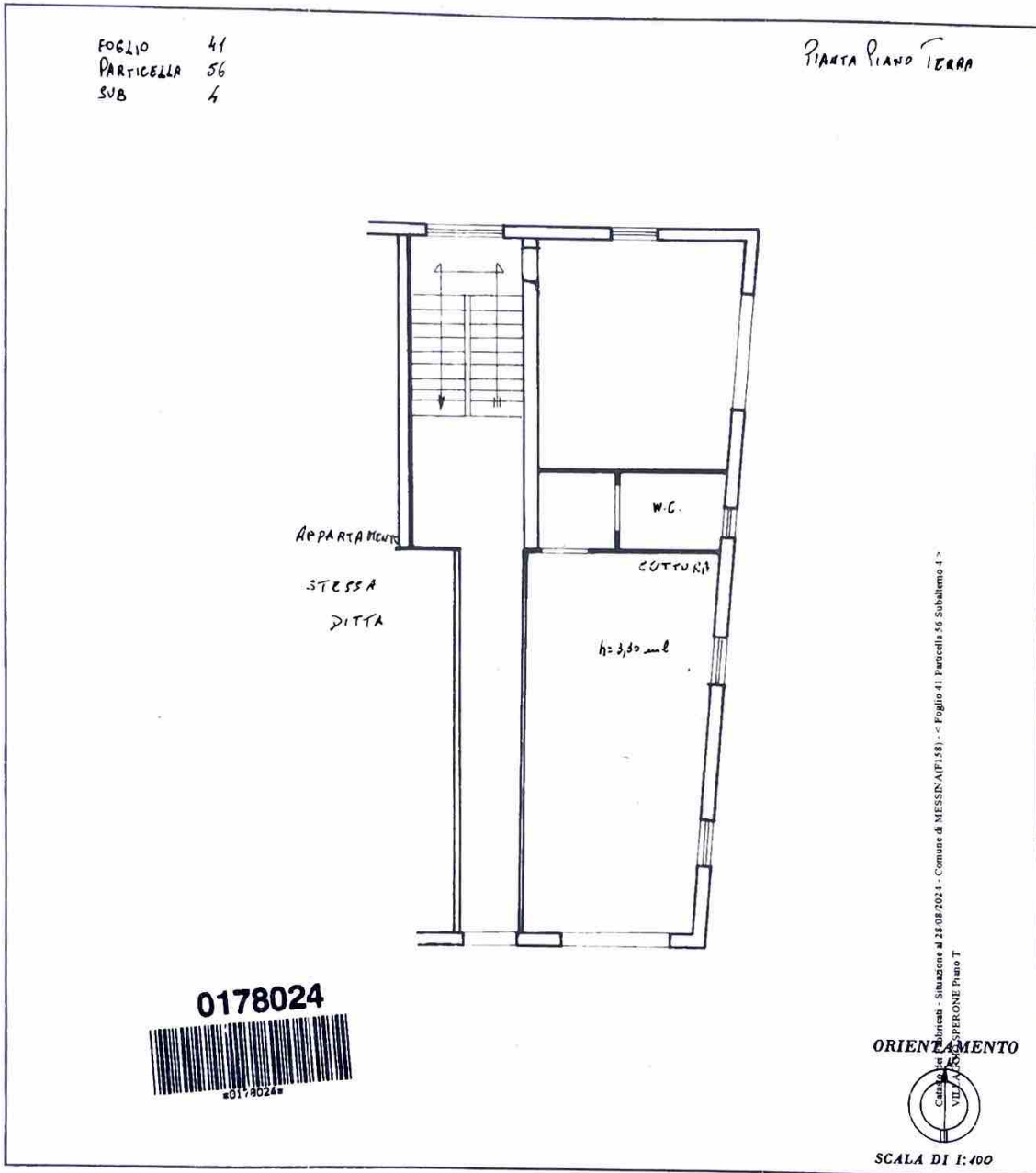

SPAZIO RISERVATO PER LE ANNOTAZIONI D'UFFICIO

DATA

PROT. N°

Compilata dal
ANASSASI FRANCESCO
(Titolo, nome e cognome del tecnico)

Iscritto all'Albo dei geometri
della Provincia di MESSINA

DATA 2/5/1989

Firma: Francesco Anassasi



MODULARIO
F. rog. rend. 497



MINISTERO DELLE FINANZE DIREZIONE GENERALE DEL CATASTO E DEI SERVIZI TECNICI ERARIALI NUOVO CATASTO EDILIZIO URBANO

Lire 200

(R. DECRETO-LEGGE 13 APRILE 1939, N. 652)

Planimetria dell'immobile situato nel Comune di MESSINA Villaggio SPERONE
Ditta Musolino DOMENICO M. MESSINA - C. 21/4/1945, loc. 1/A; Gioveni ANTONIA M. MESSINA - C. 21/4/1945, loc. 1/A; Gioveni GIOVANNA M. MESSINA - C. 20/5/1940, loc. 1/A
Allegata alla dichiarazione presentata all'Ufficio Tecnico Erariale di MESSINA

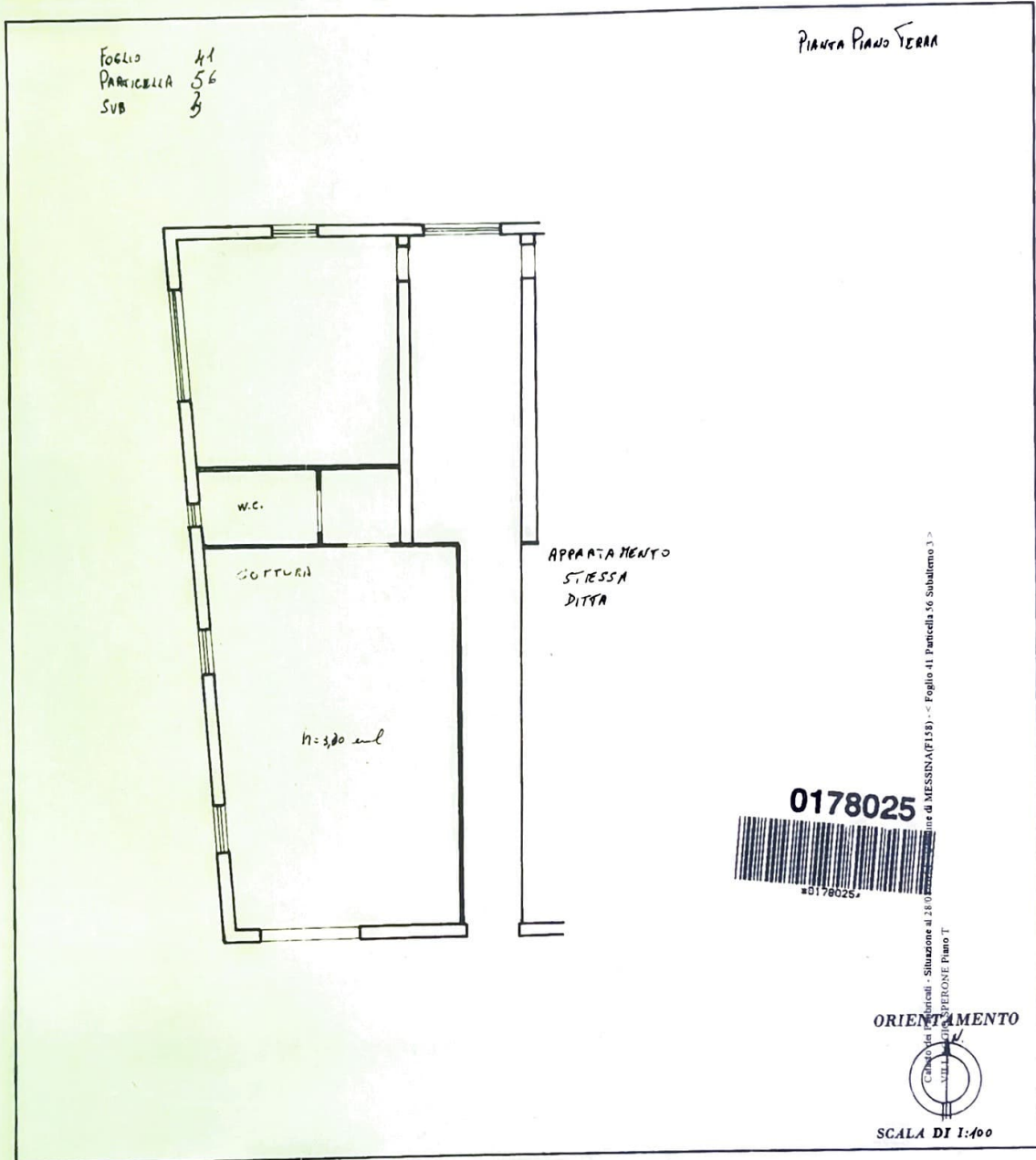

SPAZIO RISERVATO PER LE ANNOTAZIONI D'UFFICIO	
DATA	
PROT. N°	

Compilata dal _____ (Titolo, nome e cognome del tecnico)
AVARASI TRAMCESCO
 Iscritto all'Albo dei Geometri
 della Provincia di MESSINA
 DATA 2/5/1989
 Firma: Tramcesco Avarasi

MODULARIO
F. rig. rend. 497



MINISTERO DELLE FINANZE
DIPARTIMENTO DEL TERRITORIO
CATASTO EDILIZIO URBANO (RDL 13-4-1939, n. 652)

MOD. BN (CE)

LIRE
500

Planimetria di u.i.u. in Comune di MESSINA via COMUNALE VILL. SPERONE civ.

PIANTA PIANO PRIMO

A R E A C O N S O R T I L E

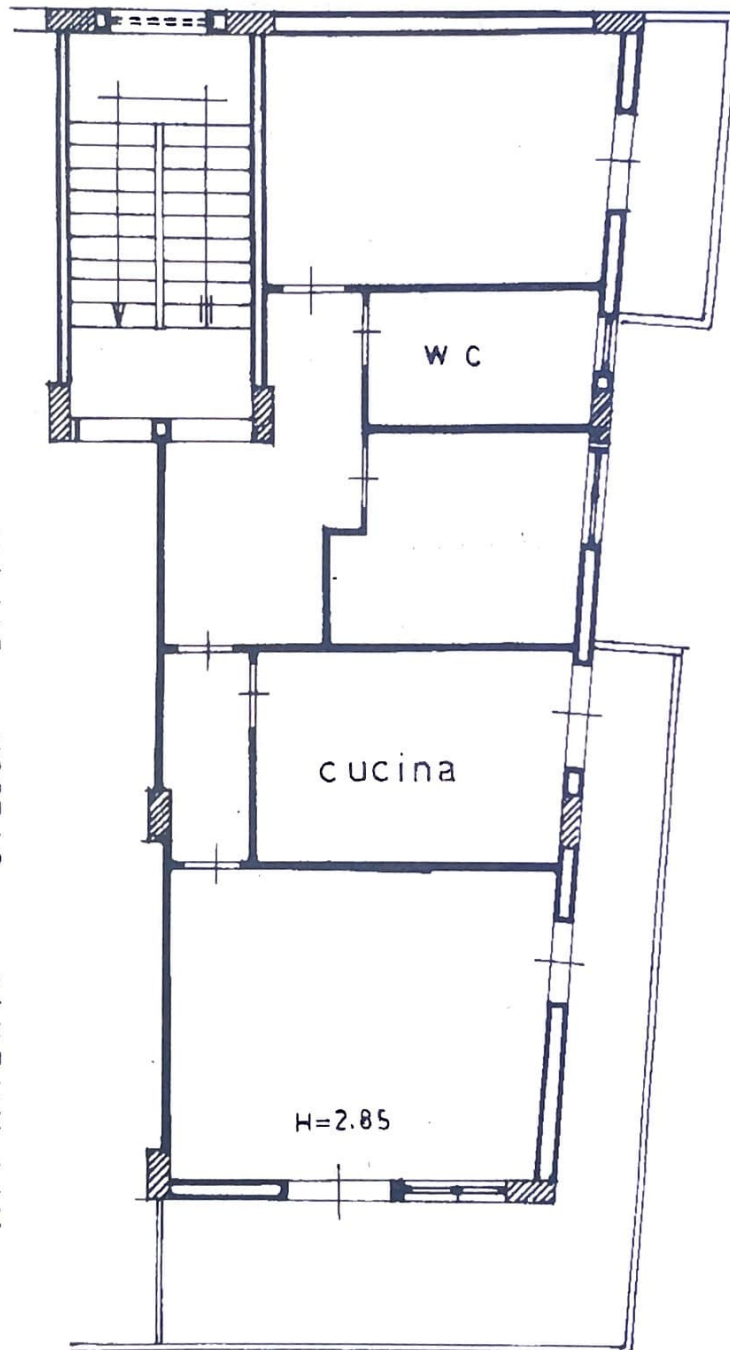

A P P A R T A M E N T O S T E S S A D I T T A

A R E A C O N S O R T I L E

A R E A C O N S O R T I L E

ORIENTAMENTO



SCALA DI 1/100

Comune di MESSINA (F153) - c. Foglio 41 Particella 56 Subalterno 10 >
Catasto di MESSINA - Situazione al 28/08/2024
VIA COMUNALE SPERONE n. 9 Piano 1

Dichiarazione di N.C.
Denuncia di variazione

Compilata dal ARCH. GRAVINA GIOVANNI
(Titolo, cognome e nome)

RISERVATO ALL'UFFICIO

Identificativi catastali

Iscritto all'albo de GLI ARCHITETTI

Data di presentazione: 19/01/2001 - Data: 28/08/2024 - N. pratica: ME0182006/2024 - Richiedente: LA SPADA ALESSANDRA - Ultima planimetria in atti

Scheda 1 di 5 - Formato di acq.: A4(210x297) - Prov. di MESSINA - n. 453

data Firma *[Signature]*

MODULARIO
F. rig. rend. 487



MINISTERO DELLE FINANZE
DIPARTIMENTO DEL TERRITORIO
CATASTO EDILIZIO URBANO (RDL 13-4-1939, n. 652)

MOD. BN (CEU)

LIRE
500

Planimetria di u.i.u. in Comune di MESSINA via COMUNALE, VILL. SPERONE civ.

PIANTA PRIMO PIANO

AREA CONSORTILE

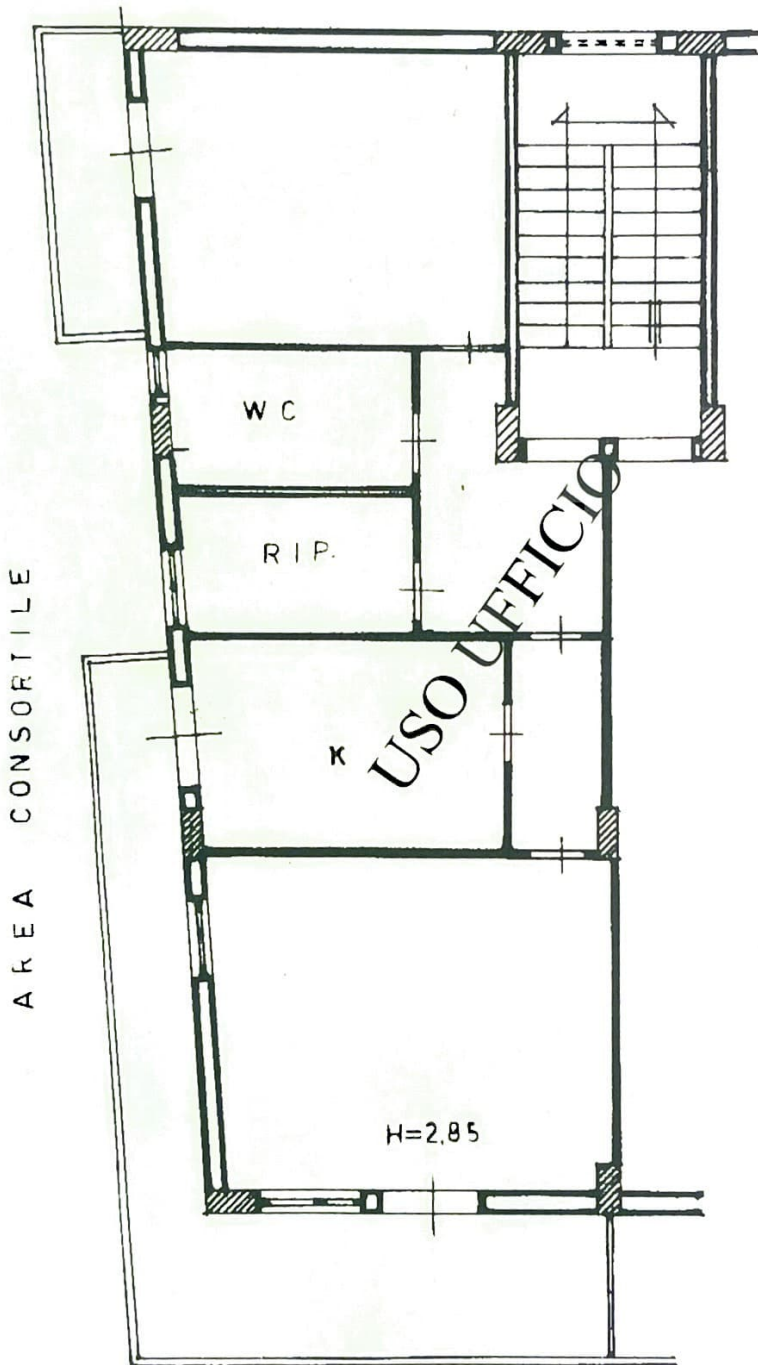

DITTA
STESSA
APPARTAMENTO

AREA CONSORTILE

ORIENTAMENTO



SCALA DI 1/1000

Roma - Istituto Poligrafico e Zecca dello Stato - P.V.

Catasto del Fabbricato - Situazione al 28/08/2024 - Comune di MESSINA (F.158) - < Foglio 41 - Particella 56 Subalerno 9 >
VIA COMUNALE SPERONE n. 9 Piano 1

Dichiarazione di N.C.
Denuncia di variazione

Compilata dal ARCH. GRAVINA GIOVANNI
(Titolo, cognome e nome)

RISERVATO ALL'UFFICIO

Data di presentazione: 19/01/2001 - Data: 28/08/2024 - Operatore: GRCTMS64C26F158G - Ultima planimetria in atti
Scheda I.d.P. - Formato di acq.: A4 - n. 56 sub 9 - F. di catasto: MESSINA n. 453
data Firma GRAVINA GIOVANNI

MODULARIO
F. ng. tend. 497



MINISTERO DELLE FINANZE

Mod. B (Nuovo Catasto Edilizio Urbano)

DIREZIONE GENERALE DEL CATASTO E DEI SERVIZI TECNICI ERARIALI

Lire
200

NUOVO CATASTO EDILIZIO URBANO

(R. DECRETO-LEGGE 13 APRILE 1939, N. 652)

Planimetria dell'immobile situato nel Comune di MESSINA - SPERONE Via COMUNALE
Ditta MUSOLINO DOMENICO in MESSINA il 14/4/1985 del 1/4, GIOVANI ANTONIA in MESSINA il 24/1/1986, del 4; GIOVANI GIOVANNA in MESSINA
il 20/5/1985 del 2/6 -
Allegata alla dichiarazione presentata all'Ufficio Tecnico Erariale di MESSINA

PIANTA PIANO TERRA

FOGLIO 61
PARCELLA 56
PUB 2

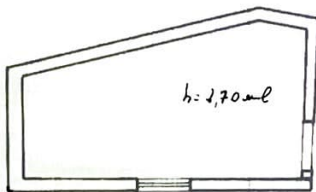

0178026



0178026

Carata del libretto - Situazione al 28/08/2024 - Comune di MESSINA (PT148) - Foglio 61 Particella 56 Subalterno 2 -

ORIENTAMENTO



SCALA DI 1:100

SPAZIO RISERVATO PER LE ANNOTAZIONI D'UFFICIO

DATA
PROT. N°

Compilata dal
(Titolo, nome e cognome del tecnico)

ANASTASI FRANCESCO

Iscritto all'Albo dei geometri
della Provincia di MESSINA

DATA 30/4/1985

Firma: Franc. Anastasi

