

**Agenzia delle Entrate
CATASTO FABBRICATI
Ufficio Provinciale di
Bergamo**

Dichiarazione protocollo n. BG0036280 del 29/02/2024

Comune di Villa D'adda

Via Del Borgo

civ. 20

Identificativi Catastali:

Sezione:

Foglio: 13

Particella: 693

Subalterno: 705

Compilata da:

Tonolini Manuel

Iscritto all'albo:
Architetti

Prov. Bergamo

N. 2902

Planimetria

Scheda n. 1

Scala 1:200

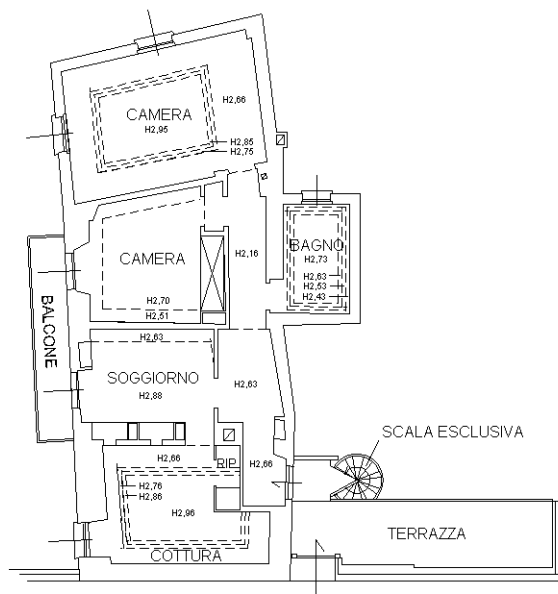

VIA DEL BORGO

PIANO TERRA

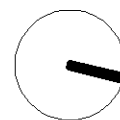

Catasto dei Fabbricati - Situazione al 01/03/2024 - Comune di VILLA D'ADDA(L929) - < Foglio 13 - Particella 693 - Subalterno 705 >
VIA DEL BORGO n. 20 Piano T

Ultima planimetria in atti