

**Agenzia del Territorio  
CATASTO FABBRICATI  
Ufficio Provinciale di  
Enna**

Dichiarazione protocollo n. EN0051454 del 04/05/2012

Planimetria di u.i.u. in Comune di Enna

Via San Miceli

civ. 4-6-8

Identificativi Catastali:

Sezione: 0  
Foglio: 39  
Particella: 496  
Subalterno: 5

Compilata da:  
Puleo Lucio

Iscritto all'albo:  
Architetti

Prov. Enna

N. 00324

Scheda n. 1      Scala 1:200

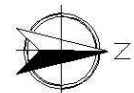
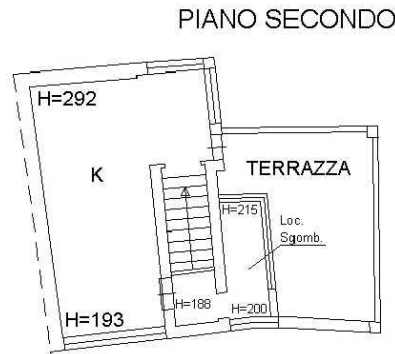
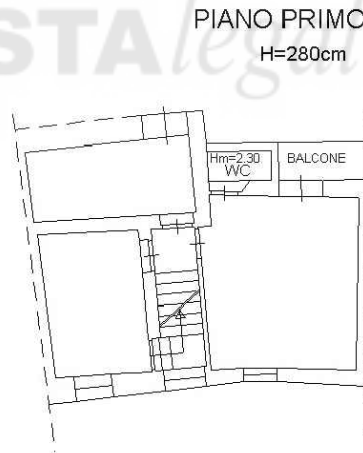
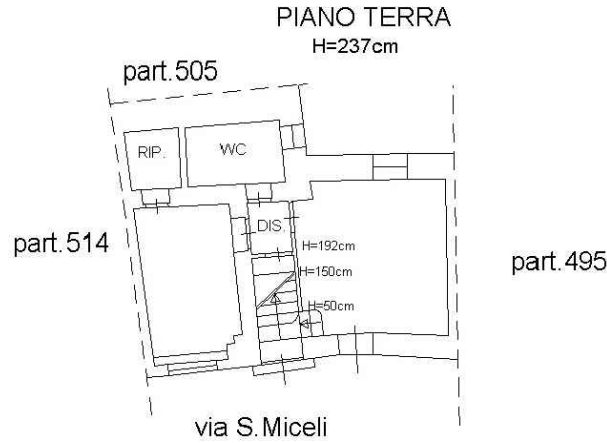

Ultima planimetria in atti