

**Agenzia del Territorio
CATASTO FABBRICATI
Ufficio Provinciale di
Enna**

Dichiarazione protocollo n. EN0051454 del 04/05/2012

Planimetria di u.i.u. in Comune di Enna

Via San Miceli

civ. 4-6-8

Identificativi Catastali:

Sezione: 0

Foglio: 39

Particella: 496

Subalterno: 5

Compilata da:

Puleo Lucio

Iscritto all'albo:

Architetti

Prov. Enna

N. 00324

Scheda n. 1

Scala 1:200

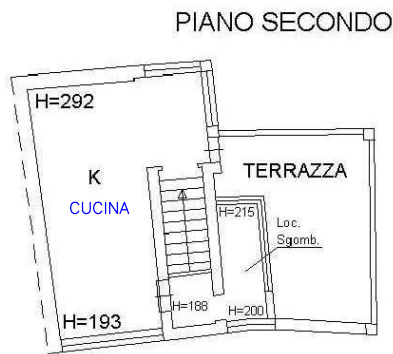
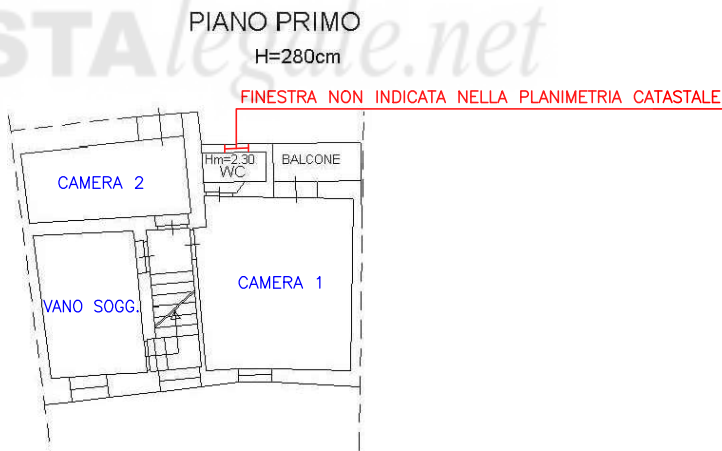
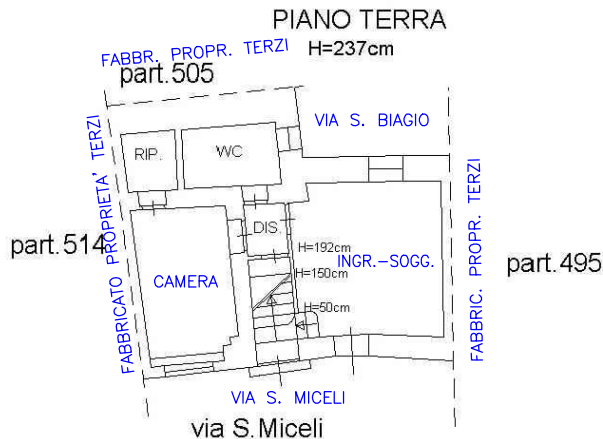

Ultima planimetria in atti