

Scala 1:200

Dichiarazione protocollo n. \_\_\_\_\_ del \_\_\_\_\_  
Planimetria di u.i.u. in Comune di Piazza Armerina  
C, da Gatta \_\_\_\_\_ civ. \_\_\_\_\_

Identificativi Catastali:  
Sezione:  
Foglio: 285  
Particella: 91  
Subalterno: 9

Compilata da:  
Viavattene Carmelo  
Iscritto all'albo:  
Ingegneri  
Prov. Enna

N. 245

AGENZIA DEL TERRITORIO  
Ufficio Provinciale di ENNA  
(N.C.E.U.)

Per i motivi di merito protetto e  
in via dell'ufficio di competenza  
prestazione di nuova concessione -  
denuncia di variazione.

L'INCARICATO



lotto 1  
u A

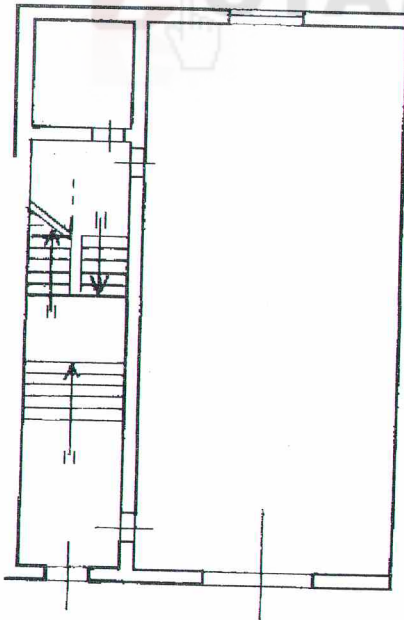

Piano Terra  
H: 4.20

← NORD

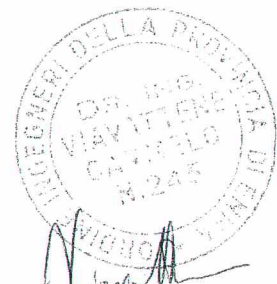

PRODOTTO PLANIMETRICO  
Catasto  
Foglio: 285  
Particella: 91  
N. 245

Agenzia del Territorio  
**CATASTO FABBRICATI**  
Ufficio Provinciale di  
Enna

Piazza Armerina  
Foglio: 285 Particella: 91  
Protocollo n. del  
Tipo Mappale n. 191 del 20/11/1985  
Scala 1 : 500

lotto 2

B

insieme al  
lotto 5 APPARTI

AGENZIA DEL TERRITORIO  
Ufficio Provinciale di ENNA  
(N.C.E.D.)  
Per i numeri di particelle, catastali e  
tassa vedete regola di condotta  
presentazione di nuova costruzione -  
denuncia di variazione.



L'INCARICATO  
*[Signature]*

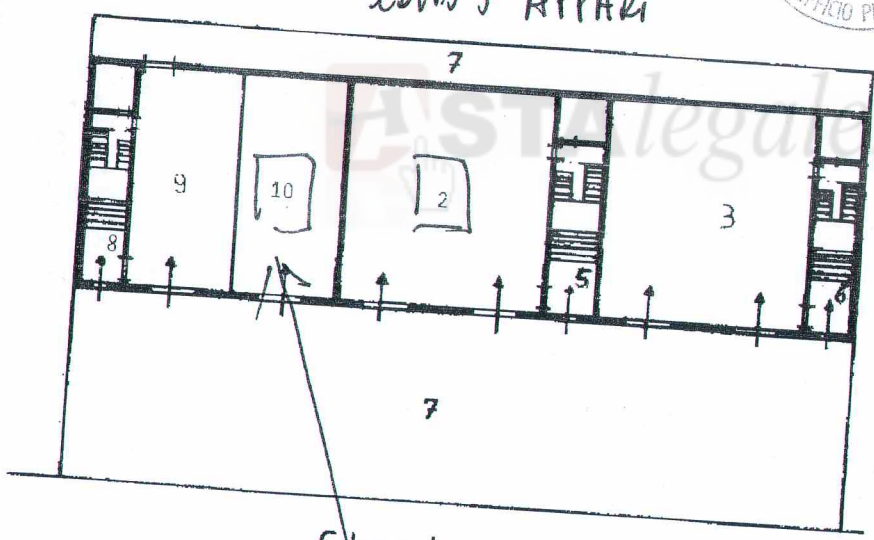

Piano terra

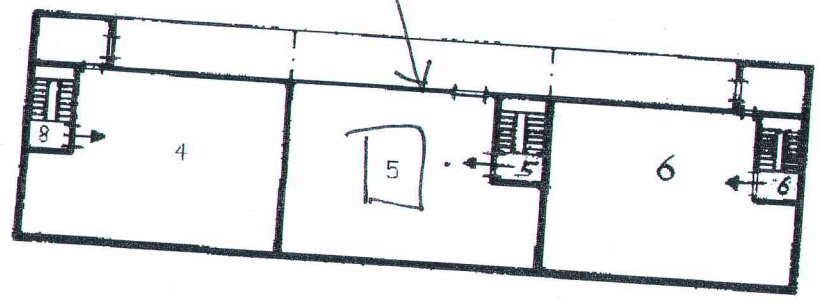

1° Piano



Agenzia del Territorio  
ATASTO FABBRICATI  
Ufficio Provinciale di  
Enna

Dichiarazione protocollo n. \_\_\_\_\_ del \_\_\_\_\_  
Planimetria di u.i.u. in Comune di Piazza Armerina  
C,da Gatta \_\_\_\_\_ civ. \_\_\_\_\_

Identificativi Catastali:  
Sezione:  
Foglio: 285  
Particella: 91  
Subalterno: 2

Compilata da:  
Viavattene Carmelo  
Iscritto all'albo:  
Ingegneri  
Prov. Enna N. 245

Scala 1:200

*Pignone*  
*lotto e 3*

AGENZIA DEL TERRITORIO  
Ufficio Provinciale di ENNA  
(I.C.F. 11)  
Per i casi di richiesta accessoria e  
Lotto addizionale di autorizzata  
preferenziale di nuova costruzione -  
denuncia di variazione.

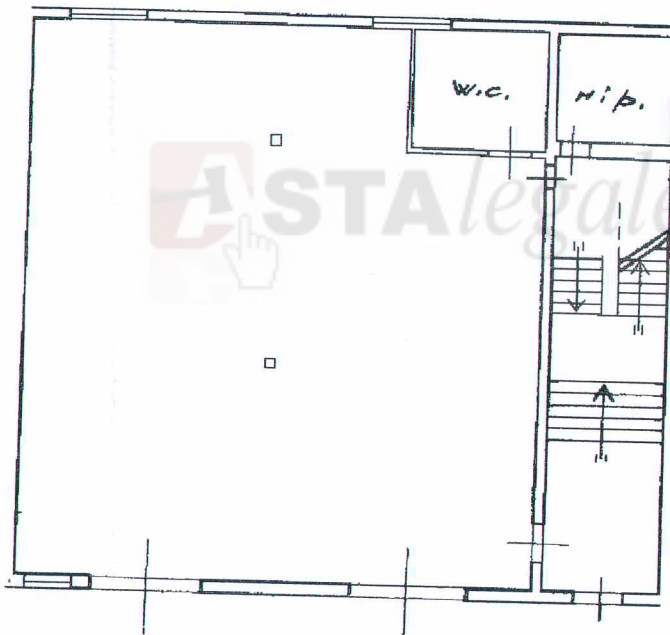

*Piano Terra*  
*H: 4.20*

*NORD*  
←

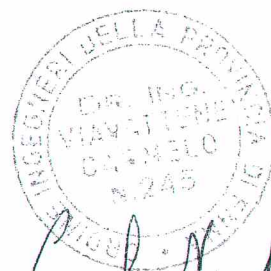

Agenzia del Territorio  
MASTO FABBRICATI  
Ufficio Provinciale di  
Enna

Dichiarazione protocollo n. _____ del _____	
Planimetria di u.i.u. in Comune di Piazza Armerina	
C.da Gatta _____ civ. _____	
Identificativi Catastali:	Compilata da: Viavattene Carmelo
Sezione:	Iscritto all'albo: Ingegneri
Foglio: 285	Prov. Enna
Particella: 91	N. 245
Subalterno: 12	

Scala 1:200

Lotto 4  
"D"

AGENZIA DEL TERRITORIO  
Ufficio Provinciale di ENNA

Per i termini di riferimento e  
busta moduli relativi al deposito  
prescrizione di nuova costruzione e  
denuncia di variazione.

L'INCASALTO

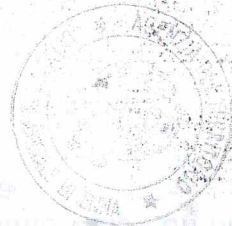

ASTALEGALe.net

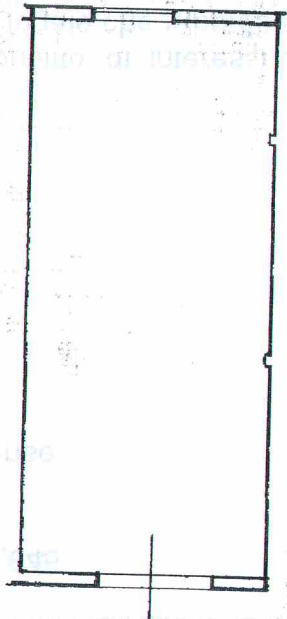

Piano TENNA  
H: 4,20

← NORD

Agenzia del Territorio  
PIAZZA FABBRICATI  
Ufficio Provinciale di  
Enna

Dichiarazione protocollo n. \_\_\_\_\_ del \_\_\_\_\_  
Planimetria di u.i.u. in Comune di Piazza Armerina  
C.da Gatta \_\_\_\_\_ civ. \_\_\_\_\_

Identificativi Catastali:  
Sezione:  
Foglio: 285  
Particella: 91  
Subalterno: 13

Compilata da:  
Viavattene Carmelo  
Iscritto all'albo:  
Ingegneri  
Prov. Enna

N. 245

Scala 1:200

Lotto 5  
" E "

AGENZIA DEL TERRITORIO  
Ufficio Provinciale di ENNA  
(Art. 15, l. 48/89)

Per i servizi di: pratica, protocollo e  
bolli - servizi di: tenuta di evidenza  
preparazione di nuova costruzione -  
denuncia di variazione.

L'INCARICATO



ASTAlegale.net

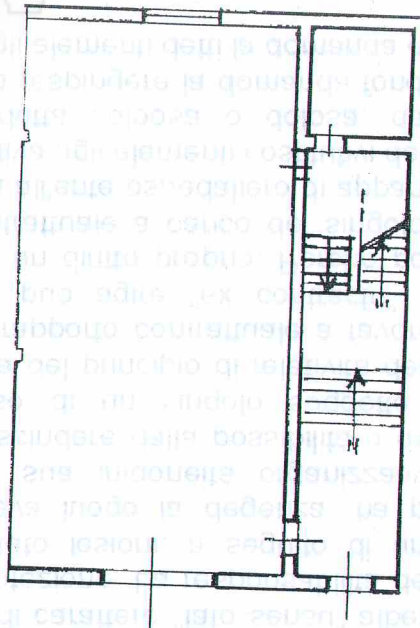

Piano Terra  
H: 4.20

← NORD

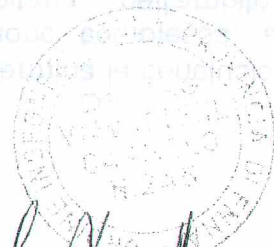

LABORATO PLANIMETRICO

elato da:

elene Carmelo

elto all'albo:

getti

Enna N. 245

Agenzia del Territorio  
CATASTO FABBRICATI  
Ufficio Provinciale di  
Enna

di Piazza Armerina

Protocollo n.

del

Foglio: 285

Particella: 91

Tipo Mappale n. 191

del 20/11/1985

elazione grafica dei subalterni

Scala 1 : 500

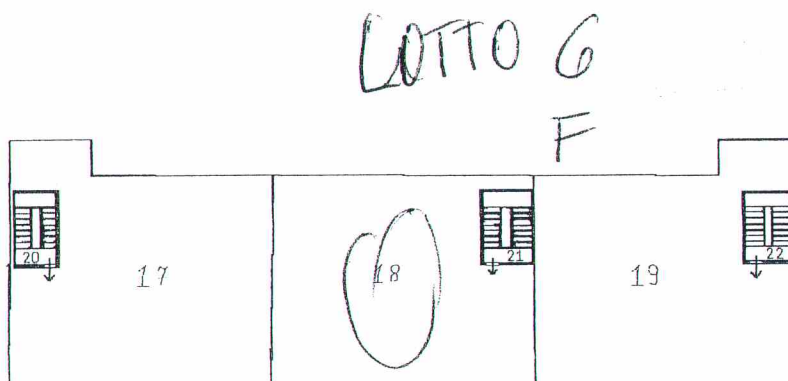

2° Piano

*Carlo*  
*Carlo Vignati*

