

PROVINCIA REGIONALE DI TRAPANI

Comune di Campobello di Mazara

STUDIO TECNICO

Geom. Giuseppe Greco (iscritto al n. 1730 collegio dei Geometri e Geometri Laureati della Prov. di TP)
Via Giuseppe Garibaldi n.41 Cell. 3397417429 - 3398619557
email geomgrecog@libero.it
Part. I. V.A. 02281610812 - C.F. GRC GPP 81H26 F061X

PROGETTO

di variante per le opere di manutenzione straordinaria ai sensi Art. 20 Comma b della L.R. 76/78 e per l'installazione di una Tettoie in legno facilmente smontabili ai sensi Art.20 della L.R. 16/04/2003 n.4, inerente il fabbricato urbano destinato a civile abitazione sito in Tre Fontane frazione di Campobello di Mazara nella via Vito Valentini n.15.

Concessione Edilizia in Sanatoria n.173 del 05/12/2005 Pos. S.T. n.794/A-1498/47 Permesso a Costruire n.24 del 24/03/2022 (N.C.T. Foglio 33 Allegato A Sezione II° Particella 425 - N.C.E.U. Foglio 33 Particella 425)
Autorizzazione Paesaggistica Protocollo n.16590 del 17/11/2021 Posizione PP.UU.IV - 1210
Attestazione del Deposito del Progetto presso Ufficio del Genio Civile di Trapani Progetto n.88789 Protocollo n.20210129799
S.C.L.A. alternativa P.D.C. Protocollo REP PROV TP/TP-SUPRO 0133280 del 19-12-2022 Pratica CTRFP56727B521T-16122022-1037

Ditta Richiedente e Proprietario

Cutrona Filippo
&
Cracolici Rosalia
(Proprietari in regime di Comunione dei Beni per 1/2)

ELABORATI di Progetto per Variante:

- Pianta - Sezioni - Prospetti

Scala 1:100

TAV.

3.c

DATA

18/04/2023

LA DITTA PROPRIETARIA

Raffaele Cutrona
Rosalia Cracolici

VISTO

IL PROGETTISTA E D.LL.

Collegio Provinciale
Geometri e Geometri Laureati
di Trapani
Iscrizione Albo
n. 1730
Geometra
Giuseppe Greco

Progetto di Variante inerente il Progetto delle opere di manutenzione straordinaria ai sensi Art. 20 Comma b della L.R. 76/78 e per l'installazione di una Tettoie in legno facilmente smontabili ai sensi Art. 20 della L.R. 16/04/2003 n.4

Pianta Piano Terra

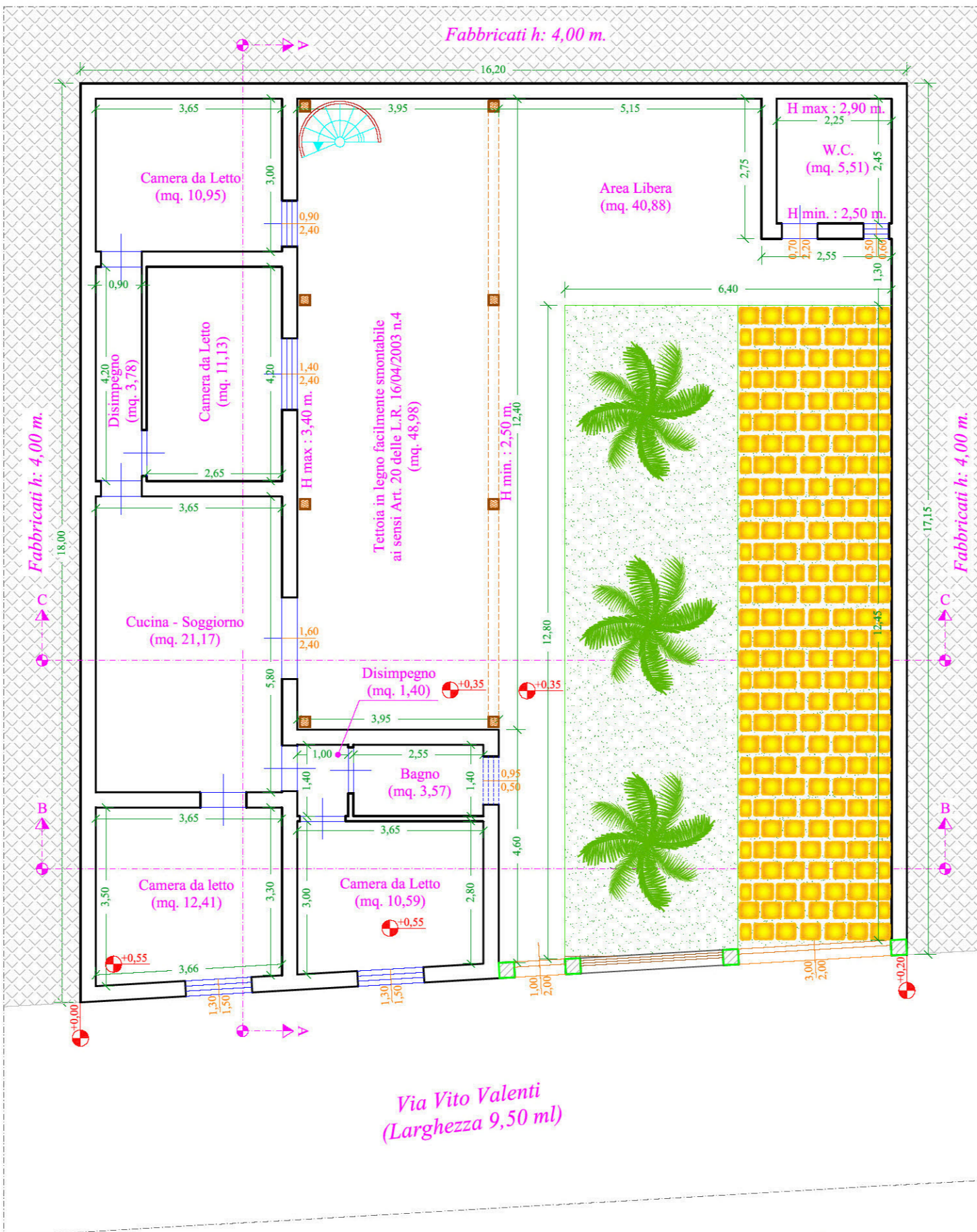

Elaborati Scala 1:100.



Pianta Piano Primo (Planimetria della Copertura del Fabbricato)

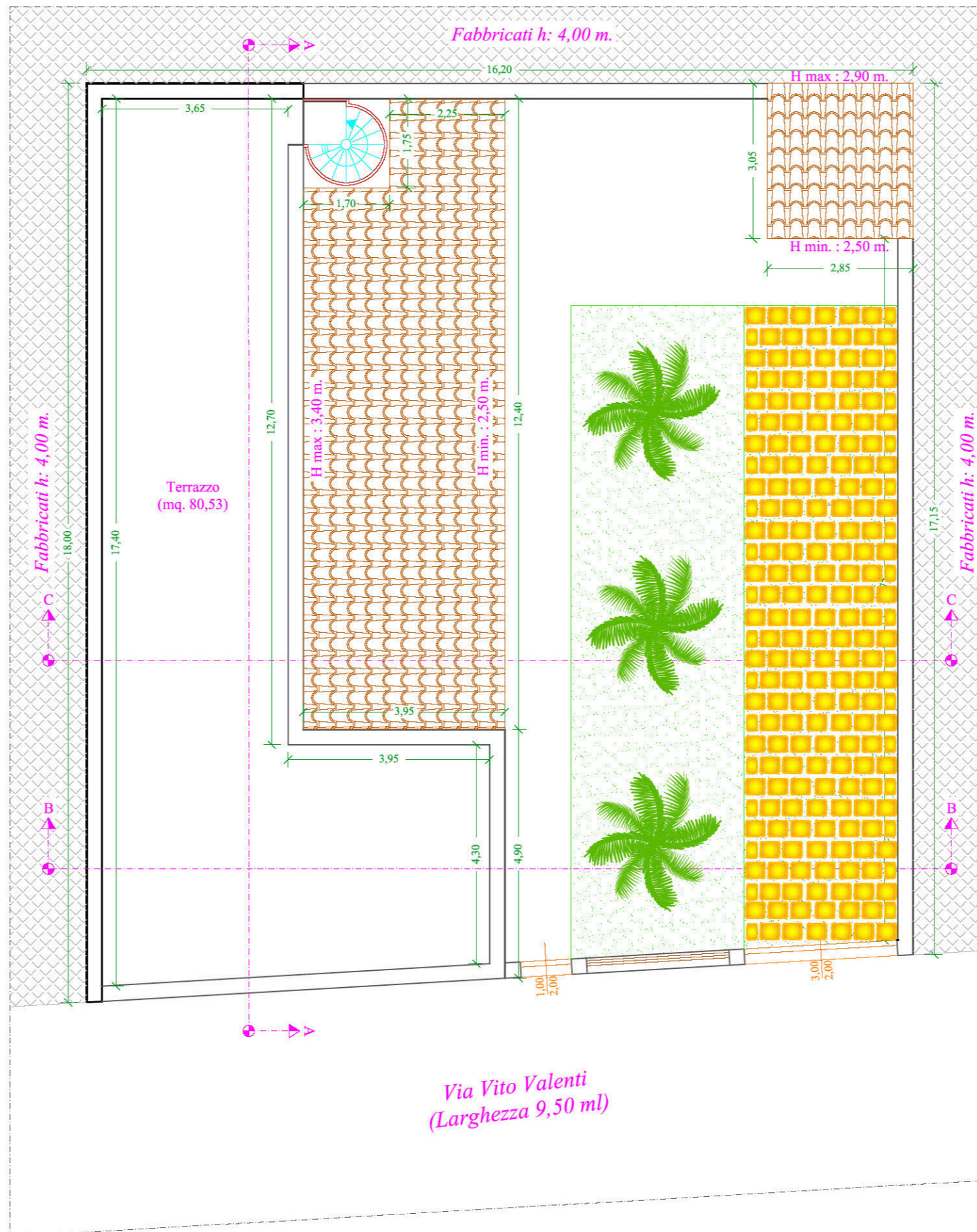

Sezione A-A

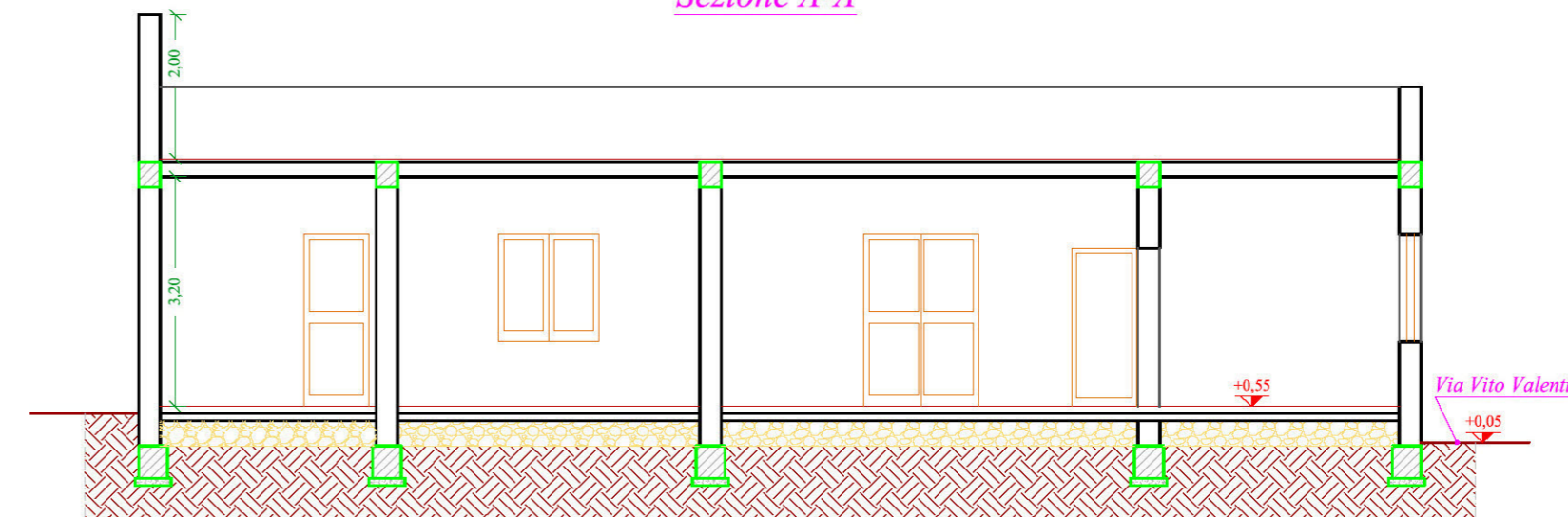

Sezione B-B

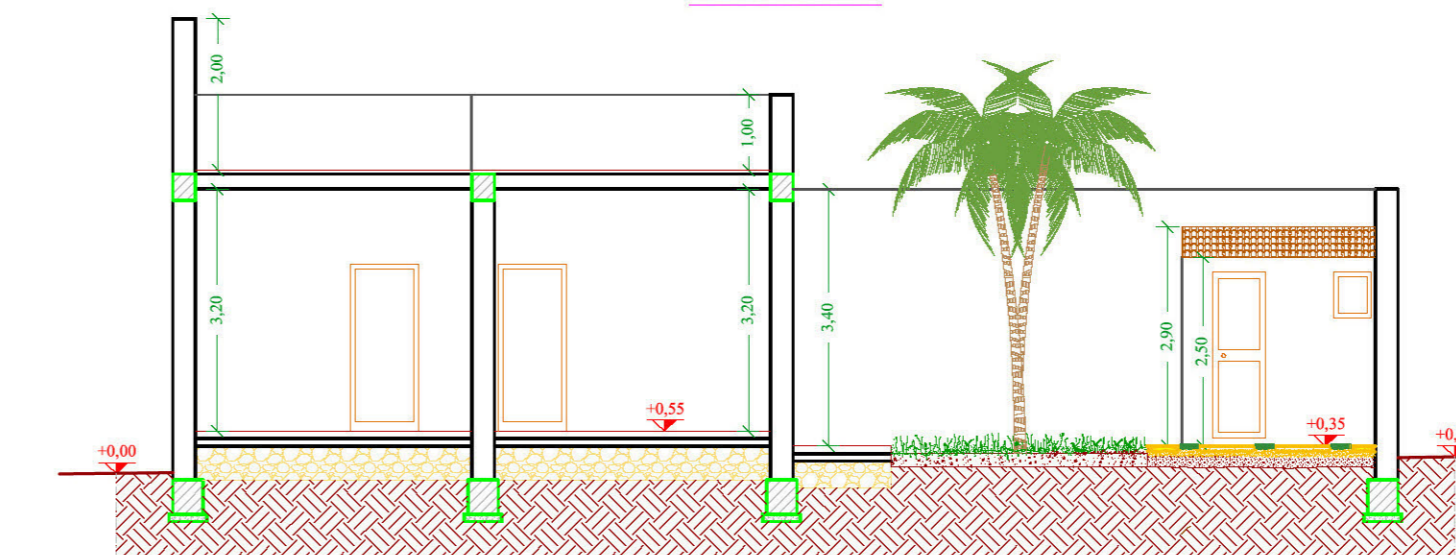

Sezione C-C



Prospetto Sulla Via Vito Valentini

