

Unità 1

Sup. Commerciale
181,71 mq

-  2
-  2
-  3
-  2

Unità Piano Terra

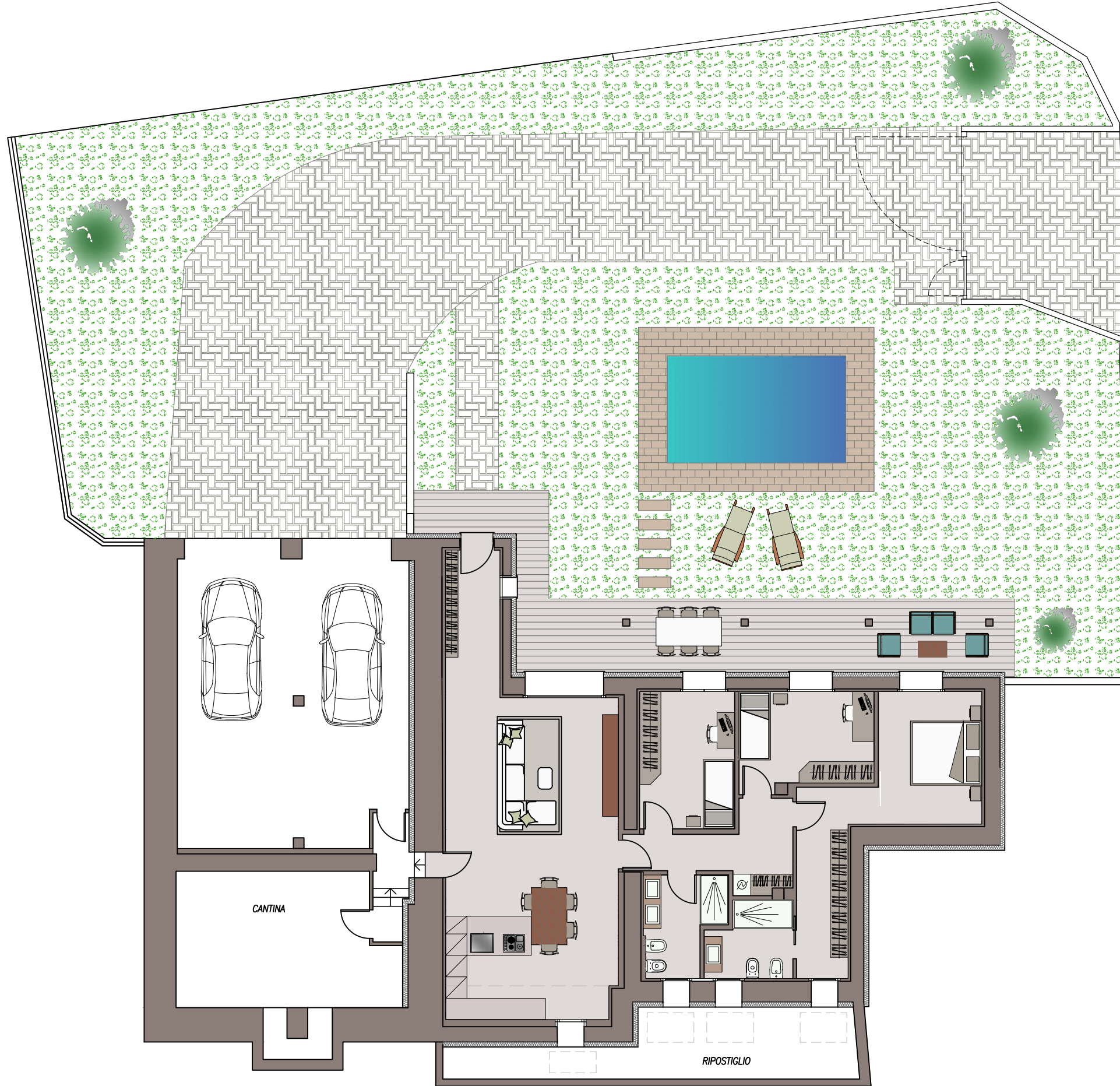

VIA DON SANTO CARMINATI

Locale	Sup.Utile mq
Zona giorno	49,70
Disimpegno	7,40
Camera 1	10,30
Camera 2	10,00
Cabina Armadio	8,60
Camera 3	10,80
Bagno Camera	4,80
Bagno	5,70
Ripostiglio	17,30
Cantina	22,30
Portico	34,60
Area esterna	425,00

Calcolo Superficie Commerciale

	Superficie
Appartamento	140.00
Ripostiglio	17.30
Cantina	36.90
Area esterna	425.00
Box	65.00

Tel. 035/575838
Cell. 348/7396705

Le immagini sono puramente a scopo illustrativo e non costituiscono base contrattuale