

**Agenzia del Territorio
CATASTO FABBRICATI
Ufficio Provinciale di
Grosseto**

Dichiarazione protocollo n. GR0016210 del 11/02/2005

Planimetria di u.i.u. in Comune di Castiglione Della Pescaia

Loc. Tirli Via Della Chiesa

civ.

Identificativi Catastali:

Sezione:

Foglio: 35

Particella: 309

Subalterno: 10

Compilata da:

Bartoli Ermanno

Iscritto all'albo:

Geometri

Prov. Grosseto

N. 646

Scheda n. 1

Scala 1:200

PIANO TERRA

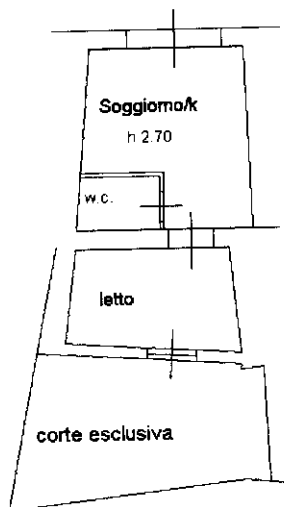

Ultima planimetria in atti

Nord

Catasto dei Fabbricati - Situazione al 22/12/2020 - Comune di CASTIGLIONE D PESCAIA (C310) - < Foglio: 35 - Particella: 308 - Subalterno: 0 >
VIA DELLA CHIESA piano: T;