

**Agenzia del Territorio  
CATASTO FABBRICATI  
Ufficio Provinciale di  
Roma**

Dichiarazione protocollo n. RM0672790 del 19/05/2009

Planimetria di u.i.u. in Comune di Ladispoli

Via Gabriele D' Annunzio

civ. 36

Identificativi Catastali:

Sezione:

Foglio: 64

Particella: 1915

Subalterno: 5

Compilata da:

Iscritto all'albo:  
Geometri

Prov. Roma

N. 8294

Scheda n. 1

Scala 1:200

P.la 1915 sub 3-5

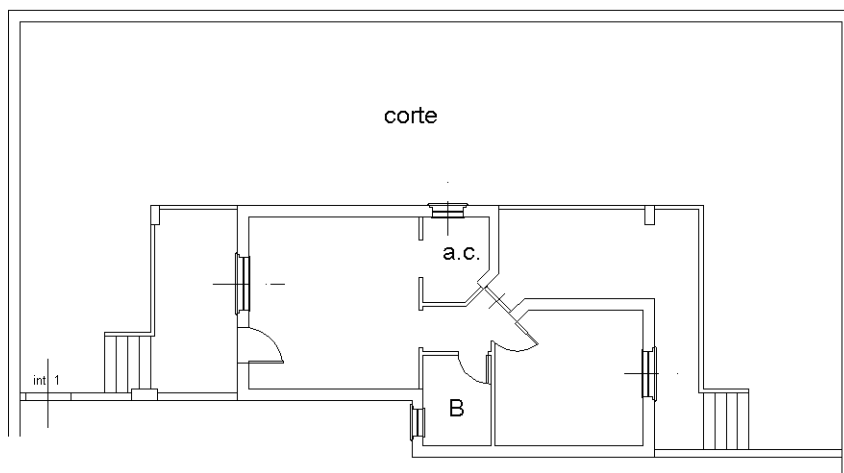

Piano Terra int. 1  
abitazione h. 2.70 m.

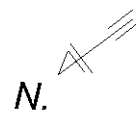

Catasto dei Fabbricati - Situazione al 27/09/2023 - Comune di LADISPOLI(M212) - < Foglio 64 - Particella 1915 - Subalterno 5 > - Uiu graffiata  
VIA GABRIELE D'ANNUNZIO n. 36 Interno 1 Piano T

Ultima planimetria in atti

Data: 27/09/2023 - n. T303557 - Richiedente

Totale schede: 1 - Formato di acquisizione: A4(210x297) - Formato stampa richiesto: A4(210x297)

Agenzia del Territorio  
**CATASTO FABBRICATI**  
Ufficio Provinciale di  
Roma

ELABORATO PLANIMETRICO	
Compilato da:	...
Iscritto all'albo:	Geometri
Prov. Roma	N. 8294

Comune di Ladispoli	Protocollo n. RM0672790 del 19/05/2009
Sezione: Foglio: 64 Particella: 1915	Tipo Mappale n. 153082 del 05/02/2009
Dimostrazione grafica dei subalterni	Scala 1 : 200

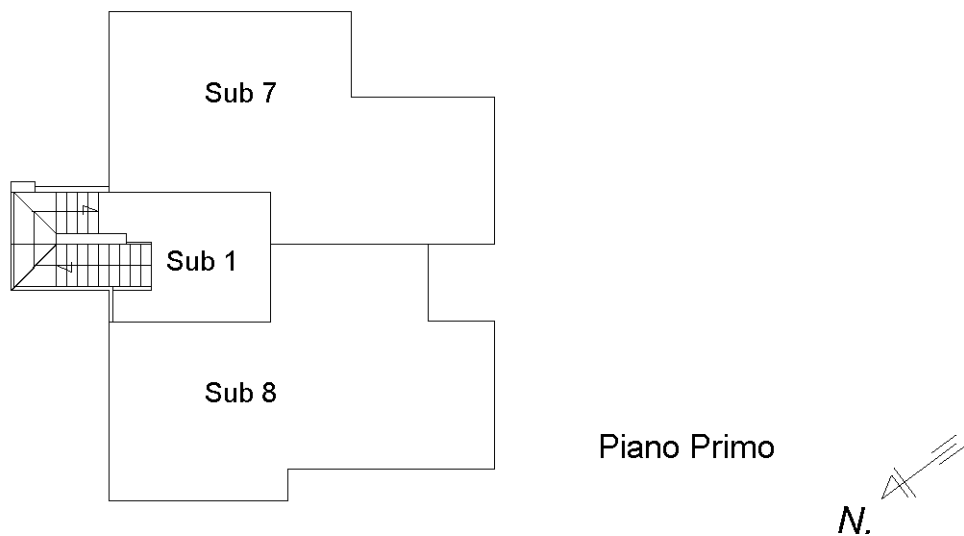
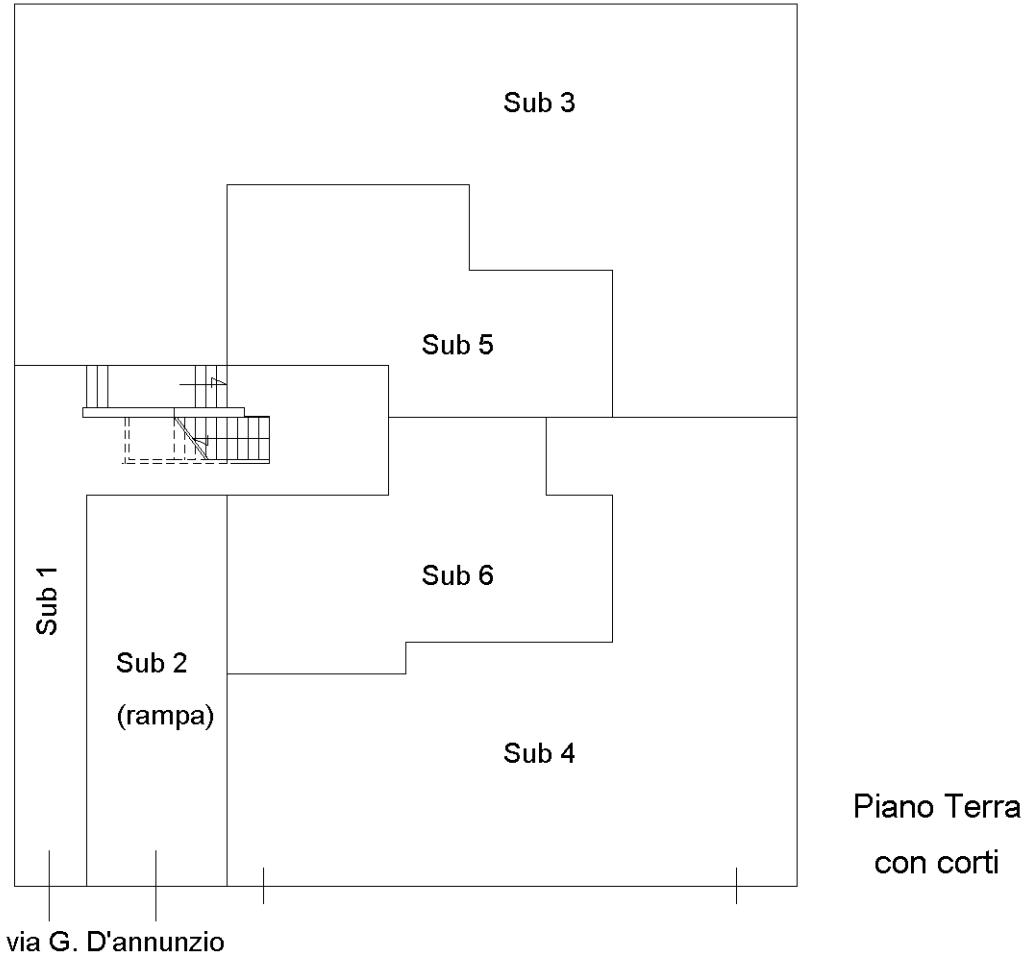

Ultima planimetria in atti

Agenzia del Territorio  
**CATASTO FABBRICATI**  
Ufficio Provinciale di  
Roma

ELABORATO PLANIMETRICO	
Compilato da:	
Iscritto all'albo:	
Geometri	
Prov. Roma	N. 8294

Comune di Ladispoli	Protocollo n. RM0672790 del 19/05/2009
Sezione: Foglio: 64 Particella: 1915	Tipo Mappale n. 153082 del 05/02/2009

Dimostrazione grafica dei subalterni Scala 1 : 200

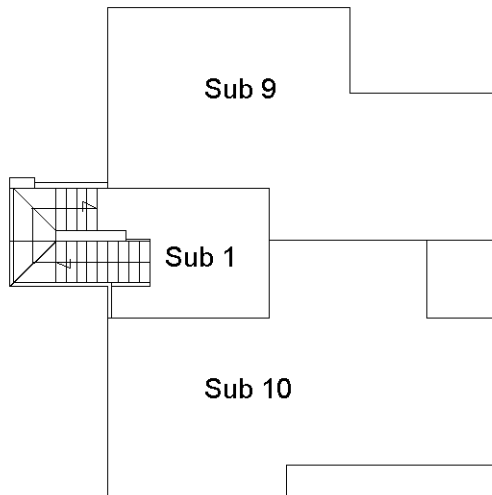

Piano Secondo

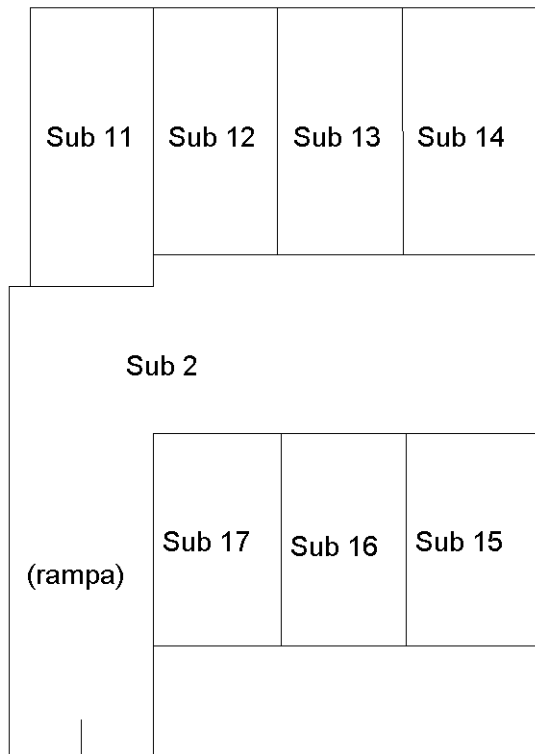

Piano 1/ss

via G. D'annunzio

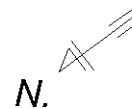

Ultima planimetria in atti