

MODULARIO
F. fig. rend. 487



MINISTERO DELLE FINANZE
DIPARTIMENTO DEL TERRITORIO
CATASTO EDILIZIO URBANO (RDL 13-4-1939, n. 652)

MOD. BN (CEU)

LIRE
500

Planimetria di u.i.u. in Comune di ROMA via DI P.R.G. civ.

UFFICIO TECNICO CATASTRALE
ROMA
113763 22 DIC 95
N. C.E.U.

APPARTAMENTO
PIANO TERRA
SCALA "C"
INT. 1
H = 2.70 m.

APPARTAMENTO
SCALA "C"
INT. 2

AREA COMUNE

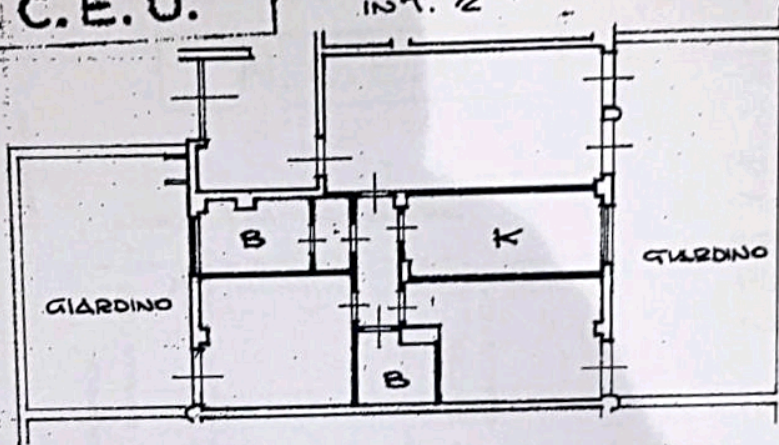

APPARTAMENTO
SCALA "B"
INT. 2

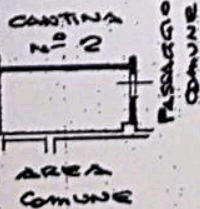

CANTINA
PIANO S1
SCALA "C"
N° 1
H = 2.50 m.

ORIENTAMENTO



SCALA DI 1:200

RISERVATO ALL'UFFICIO

Dichiarazione di N.C.
Dichiarazione di variazione

Compilata dal GEOMETRA
(Titolo, cognome e nome)
CALFAPETRA FRANCESCO

Data presentazione: 22/12/1995 - Data: 02/07/2024 - n. T71968 - Richiedente: CCCF002411

iscritto all'albo dei GEOMETRI
(210X297) - Formato stampa richiesto: A4(210X297)

Totale schede identificativi catastali: 4
F. 1021
n. 3657 sub. 30
28

della provincia di ROMA 3200
data 21/12/95 Firma FRANCESCO

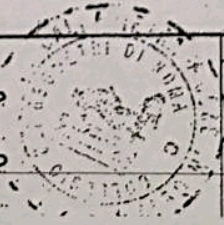

Urban 01
Catastri Fabbricati - Situazione al 02/07/2024 - Comune di ROMA(H501) - < Foglio 1021 - Particella 3457 - Subalterno 30 > - Uiu graffiata
VIA ERICE n.58 - Scala C Interno 1 Piano T-S1.