

**Agenzia del Territorio
CATASTO FABBRICATI
Ufficio Provinciale di
Roma**

Dichiarazione protocollo n. RM0824854 del 08/11/2005

Planimetria di u.i.u. in Comune di Formello

Via Dello Scopiglieto

civ. SNC

Identificativi Catastali:

Sezione:

Foglio: 3

Particella: 193

Subalterno: 530

Compilata da:
Bordini Sandro

Iscritto all'albo:
Geometri

Prov. Roma

N. 4805

Scheda n. 1

Scala 1:200

ABITAZIONE
PIANO TERRA
H=3.00m

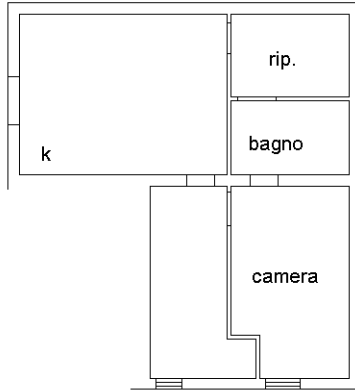

il tecnico

Ultima planimetria in atti

