

Catasto dei Fabbricati - Situazione al 30/06/2015 - Comune di ROMA (H501) - < Foglio: 727 - Particella: 1369 - Elaborato planimetrico >





Ufficio Provinciale di Roma - Territorio Servizi Catastali - Direttore LUIGI DEL MONACO

Vis. tel. (0.90 euro)

Scala originale: 1:1000  
Dimensione cornice: 1552,000 x 1104,000 metri

6-Lug-2015 17:17  
Prot. n. 1244949/2015



Firmato Da: INNAMORATI LAURA Emesso Da: ARUBAREC S.P.A. NG CA-1 Serial#: 2782dcd15d47fb525f9e02827d385f6

**Agenzia del Territorio  
CATASTO FABBRICATI  
Ufficio Provinciale di  
Roma**

Dichiarazione protocollo n. RM0689160 del 30/09/2005	
Planimetria di u.i.u. in Comune di Roma	
Via Mombarcaro civ. 8	
Identificativi Catastali:	Compilata da: Caratelli Angelo
Sezione:	Iscritto all'albo: Geometri
Foglio: 727	Prov. Roma
Particella: 1369	N. 4748
Subalterno: 3	

Scheda n. 1 Scala 1:500

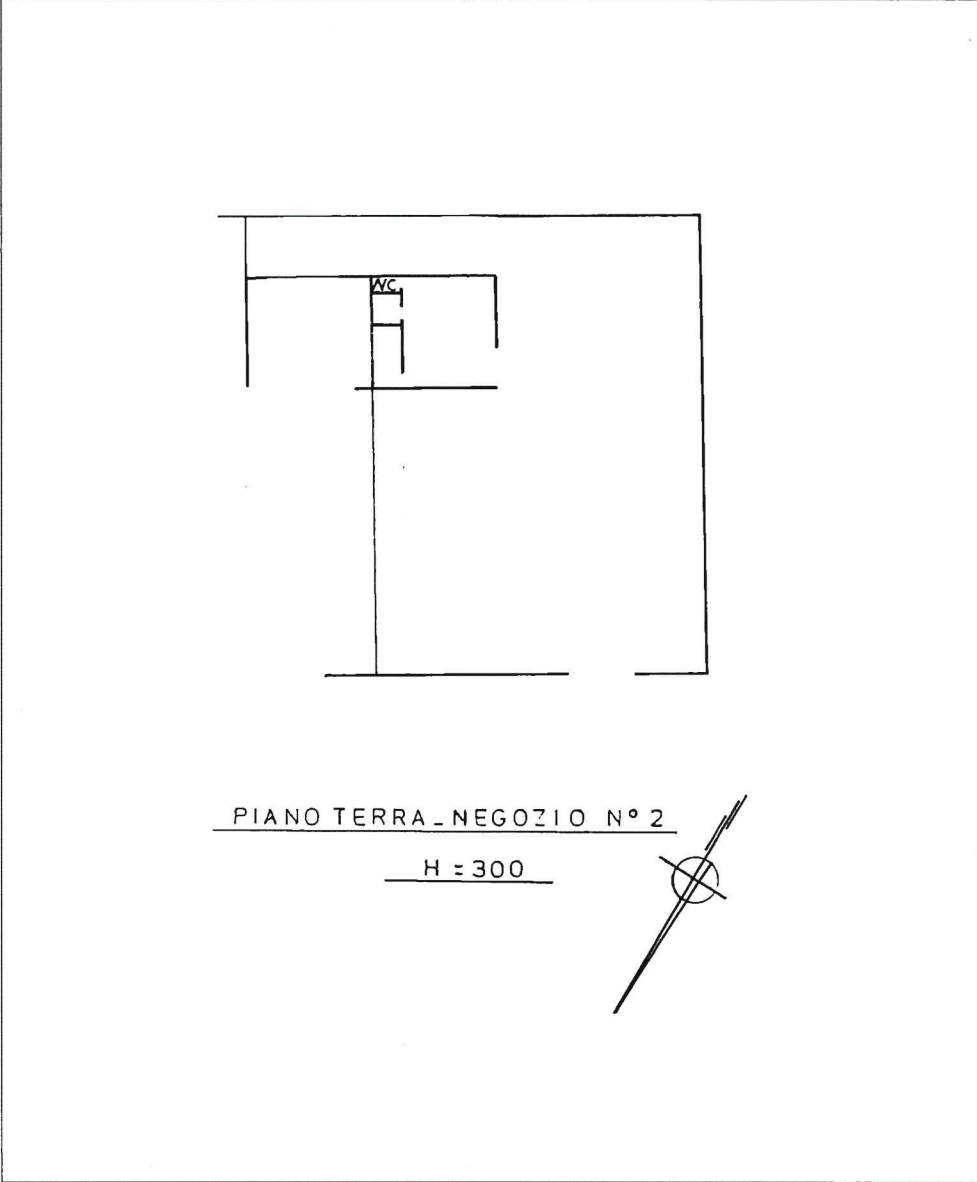

Cat. Fabbricati - Situazione al 30/06/2015 - Comune di ROMA (H501) - < Foglio: 727 - Particella: 1369 - Subalterno: 3 >  
MOMBARCARO n. 8 piano: T interno: 2;



**Agenzia del Territorio  
CATASTO FABBRICATI  
Ufficio Provinciale di  
Roma**

Dichiarazione protocollo n. RM0689160 del 30/09/2005 Planimetria di u.i.u. in Comune di Roma Via Mombarcaro civ. 8	
Identificativi Catastali: Sezione: Foglio: 727 Particella: 1369 Subalterno: 1	Compilata da: Caratelli Angelo Iscritto all'albo: Geometri Prov. Roma N. 4748

Scheda n. 1 Scala 1: 500

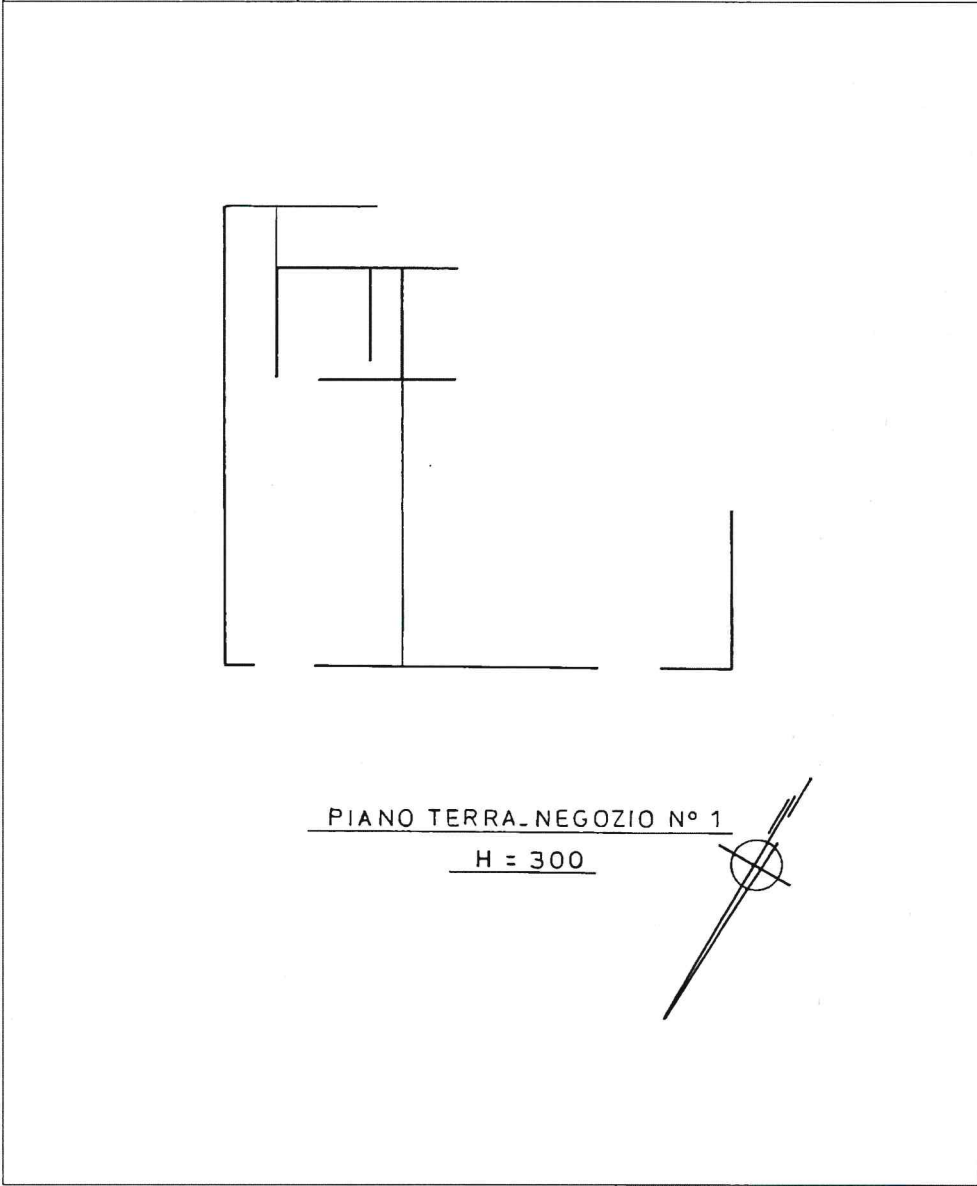

Registro dei Fabbricati - Situazione al 13/07/2015 - Comune di ROMA (H501) - < Foglio: 727 - Particella: 1369 - Subalterno: 1 >  
MOMBARCARO n. 8 piano: T interno: 1;

10  
mca

Firmato Da: INNAMORATI LAURA Emesso Da: ARUBAPEC S.P.A. - NG CA 1 Serial#: 2762dacf15d47b525d6e02827d38516

