

Allegato

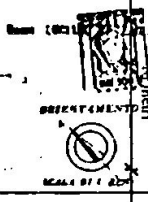

MINISTERO DELLE FINANZE  
 DIREZIONE GENERALE DEL CATASTO E DEI SERVIZI TECNICI E SPICCIATI  
**NUOVO CATASTO EDILIZIO URBANO**  
 Piantina dell'immobile sito al Comune di BERGAMO n. PINETTI  
 Del SOCIETA' IMMOBILIARE VALSARDA S.p.A.  
 Allegata alla deliberazione provvisoria del 15/07/2022 n. 217504  
 Mapp. N° 1534/5 - 483/c  
 Scheda - O - N° 1084199

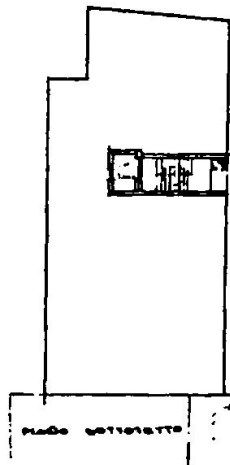
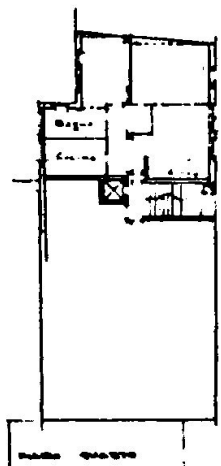
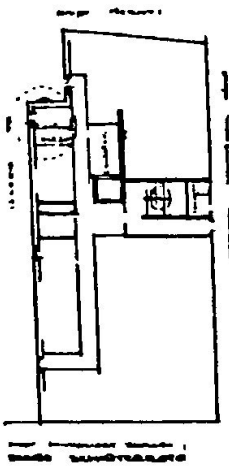

SPAZIO RISERVATO PER LE ATTIVAZIONI D'UFFICIO	
DATA 2/1/15	
PER N° 15	

Copione del Catastro  
 Ufficio Catastro  
 Ufficio di Via S. Gerolamo  
 della Provincia di Bergamo  
 del 30/7/1969  
 Prof. Ubertini

*Archit. Barbara Bazzani  
 Arch. Roberto  
 Arch. Stern*

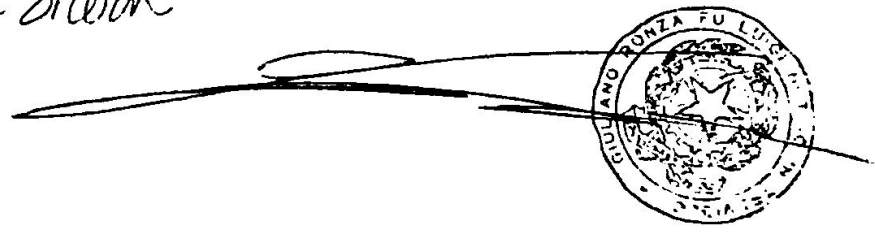

Catasto dei Fabbricati - Situazione al 15/07/2022 - Comune di BERGAMO(A194) - < Foglio 22 - Particella 2282 - Subalimento 14 >  
 VIA ANGELO PINETTI n. 2 Piano 4