

**Agenzia del Territorio
CATASTO FABBRICATI
Ufficio Provinciale di
Roma**

Dichiarazione protocollo n. RM0480261 del 14/04/2011

Planimetria di u.i.u. in Comune di Roma

Via Dell'acqua Traversa

civ. 185

Identificativi Catastali:

Sezione:

Foglio: 219

Particella: 26

Subalterno: 676

Compilata da:

Calfapietra Francesco

Iscritto all'albo:

Geometri

Prov. Roma

N. 3200

Scheda n. 1

Scala 1:100

UFFICIO

PIANO SEMINTERRATO

INT. 32/S

H = 3.00 m

distacco verso fabbricati B - C

int. 31/S

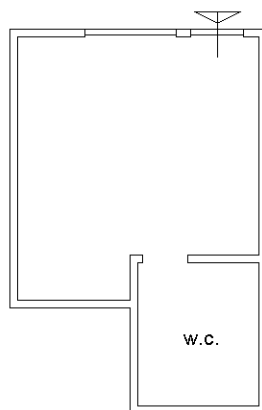

int. 33/S



Ultima planimetria in atti