

**Agenzia del Territorio
CATASTO FABBRICATI
Ufficio Provinciale di
Roma**

Dichiarazione protocollo n. RM1593905 del 22/12/2010

Planimetria di u.i.u. in Comune di Nerola

Via Aldo Bigelli

civ. 24

Identificativi Catastali:

Sezione:
Foglio: 12
Particella: 177
Subalterno: 3

Compilata da:
Lelli Domenico
Iscritto all'albo:
Geometri

Prov. Roma

N. 8043

Scheda n. 1

Scala 1:200

Abitazione

Pianta Piano Terra

Diversa u.i.

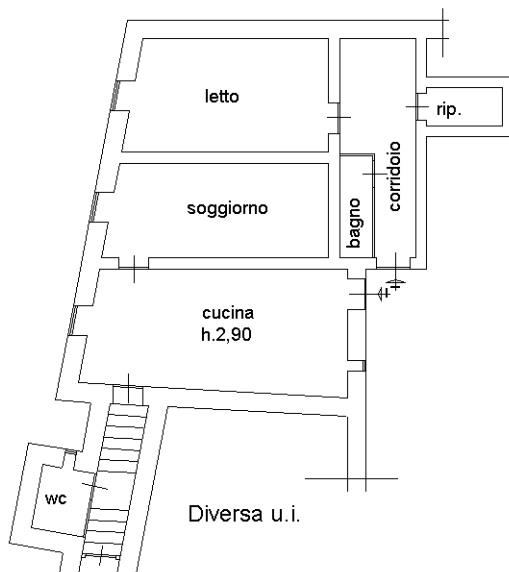

Largo Giovanni
Battista Raimondi

Via Aldo
Bigelli



Catasto dei Fabbricati - Situazione al 25/09/2020 - Comune di NEROLA (F871) - < Foglio: 12 - Particella: 177 - Subalterno: 3 >
VIA ALDO BIGELLI n. 24 piano: T;

Ultima planimetria in atti