

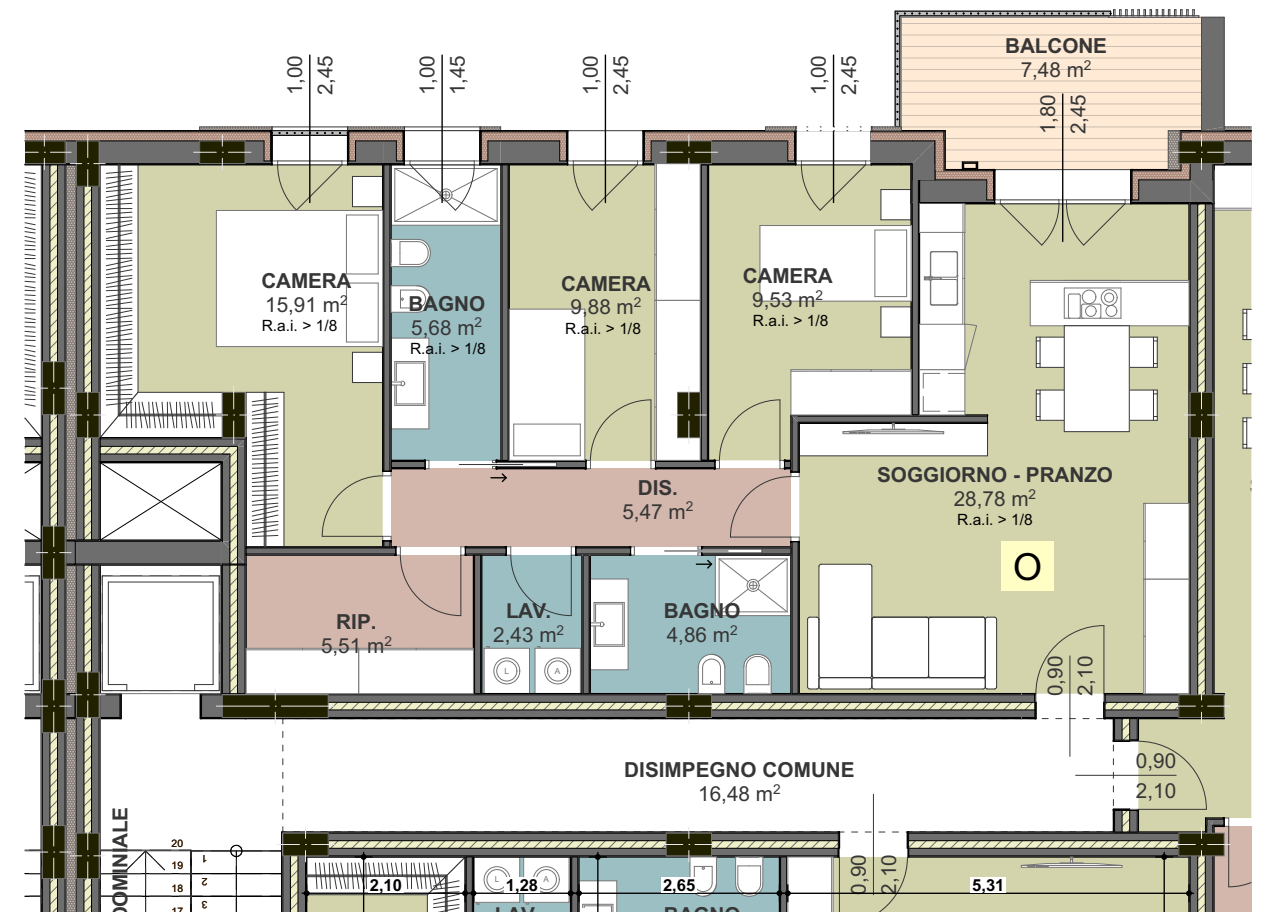

0. Piano terra 1:100



1. Piano primo 1:100

Unità immobiliare O	Superficie (mq)		Percentuale (%)		Superficie commerciale	Totale
Garage	27,72	X	50,00%	=	13,86	
Alloggio P1	104,53	X	100,00%	=	104,53	
Parti comuni		X	100,00%	=	0,00	
Balcone	7,93	X	50,00%	=	3,97	
Totale					122,36	225.000,00 €

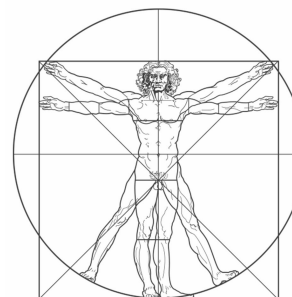

Leonardo SRL

Bomporto (MO) - 41030
Via Per Modena n. 16
immleonardosrl.com
Tel: 059.818331

Bomporto - Intervento 2

proposta di progetto

la riproduzione di questa tavola è vietata a termini di legge

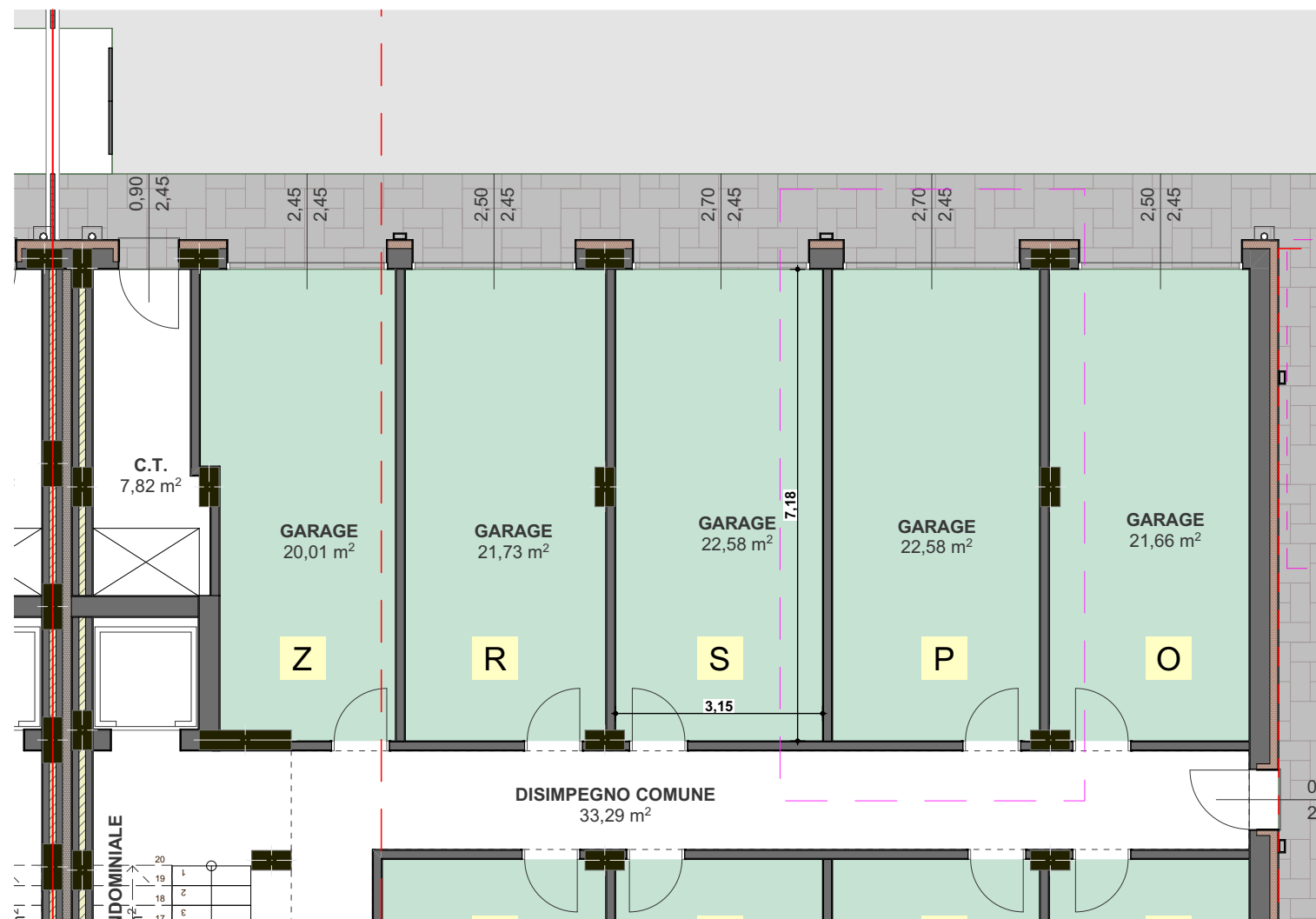

0. Piano terra 1:100



1. Piano primo 1:100

Unità immobiliare P	Superficie (mq)		Percentuale (%)		Superficie commerciale	Totale
Garage	25,66	X	50,00%	=	12,83	
Alloggio P1	109,10	X	100,00%	=	109,10	
Parti comuni		X	100,00%	=	0,00	
Balcone	21,01	X	50,00%	=	10,51	
Totale					132,44	248.000,00 €

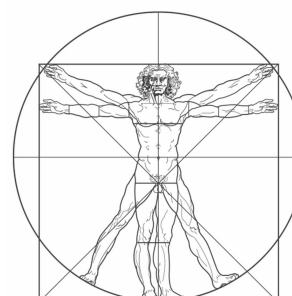

Leonardo SRL

Bomporto (MO) - 41030
 Via Per Modena n. 16
 immleonardosrl.com
 Tel: 059.818331

Bomporto - Intervento 2

proposta di progetto

la riproduzione di questa tavola è vietata a termini di legge

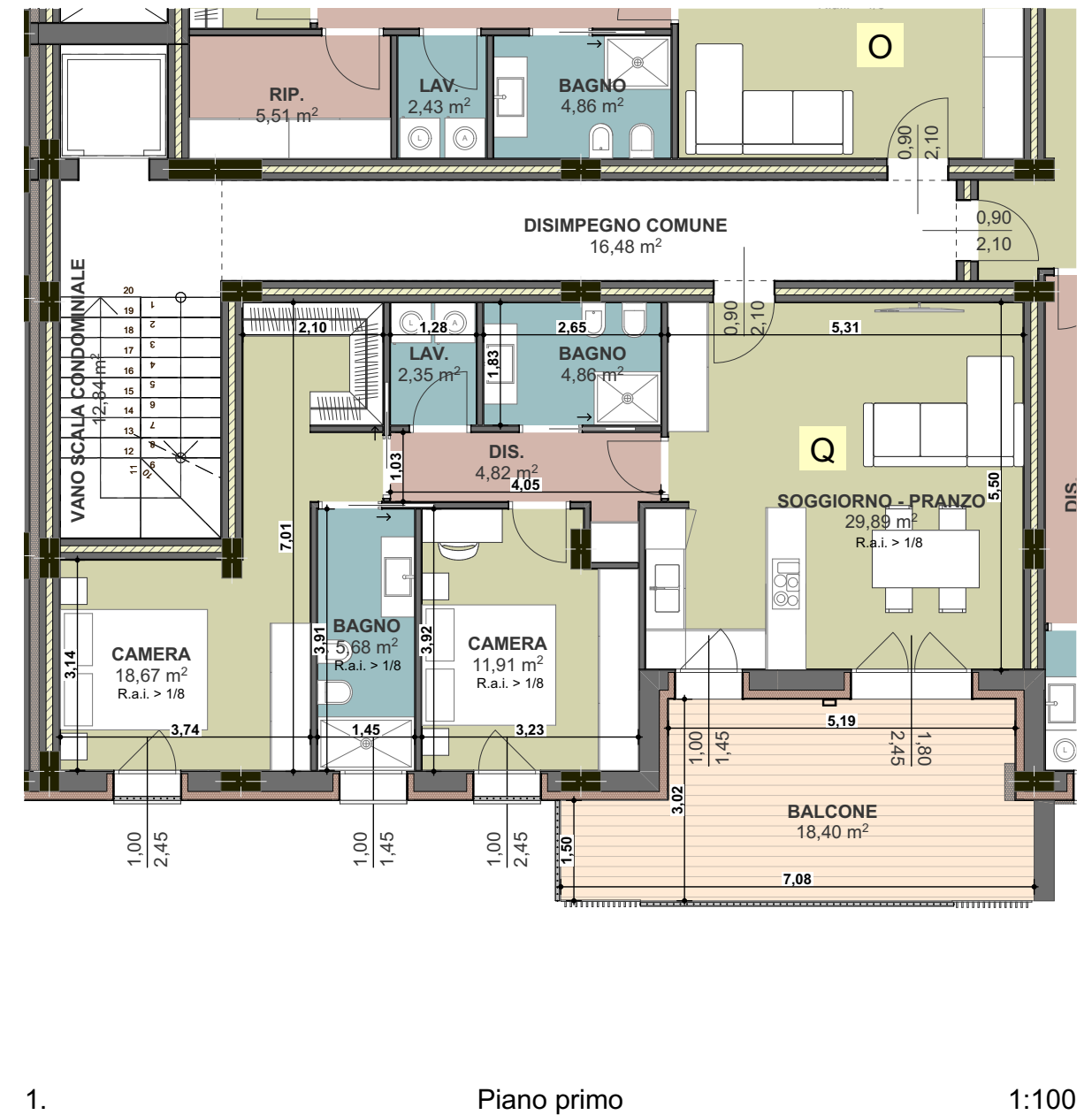
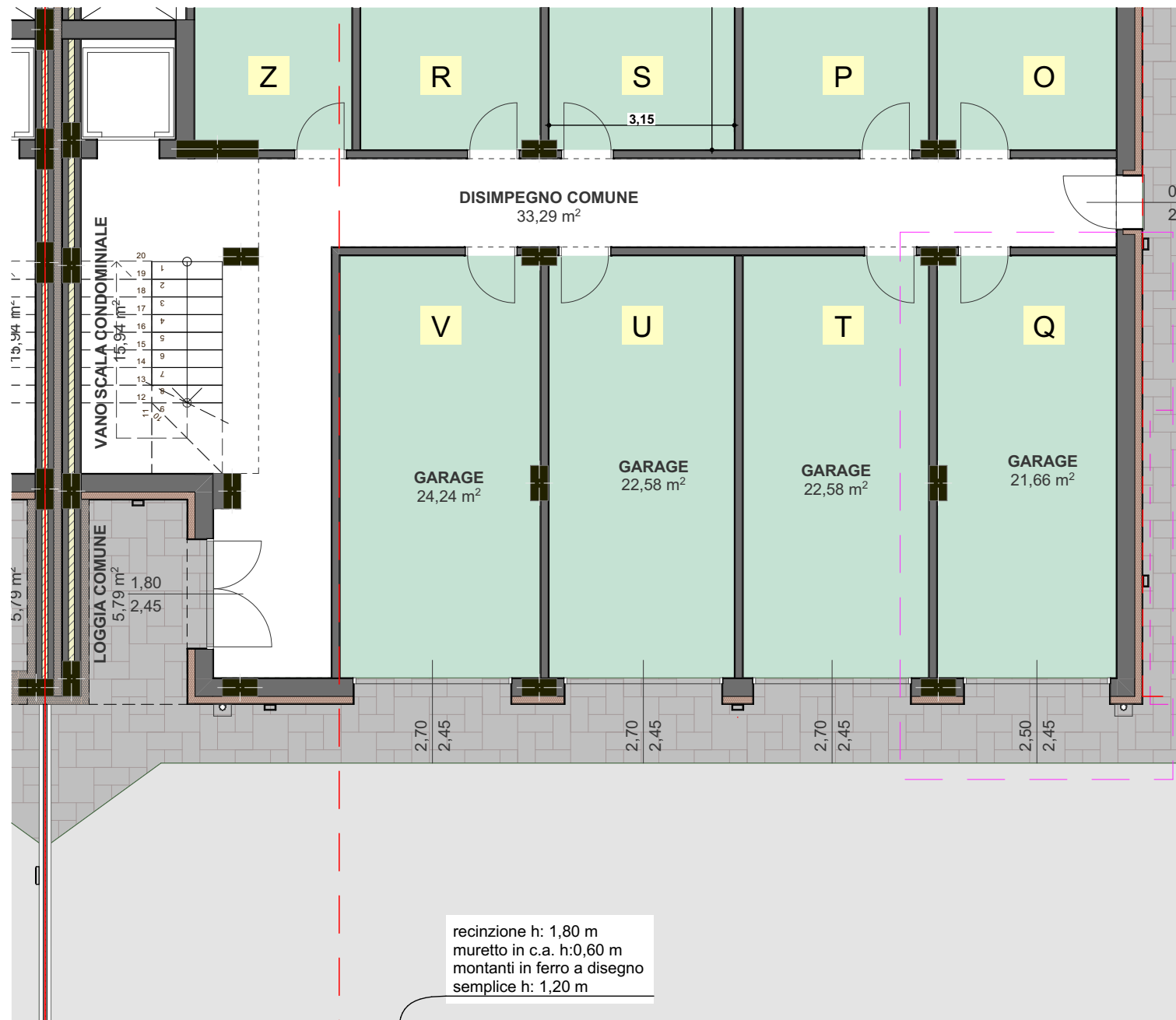

Unità immobiliare Q	Superficie (mq)		Percentuale (%)		Superficie commerciale	Totale
Garage	27,60	X	50,00%	=	13,80	
Alloggio P1	95,40	X	100,00%	=	95,40	
Parti comuni		X	100,00%	=	0,00	
Balcone	18,93	X	50,00%	=	9,47	
Totale					118,67	228.000,00 €

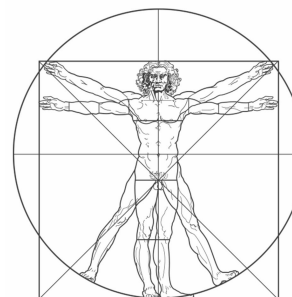

Leonardo SRL

Bomporto (MO) - 41030
Via Per Modena n. 16
imtleonardosrl.com
Tel: 059.818331

Bomporto - Intervento 2

proposta di progetto

la riproduzione di questa tavola è vietata a termini di legge



0.

Piano terra

1:100



2.

Piano secondo

1:100

Unità immobiliare R	Superficie (mq)		Percentuale (%)		Superficie commerciale	Totale
Garage	24,93	X	50,00%	=	12,47	
Alloggio P2	104,71	X	100,00%	=	104,71	
Parti comuni		X	100,00%	=	0,00	
Balcone	7,90	X	50,00%	=	3,95	
Totale					121,13	220.000,00 €

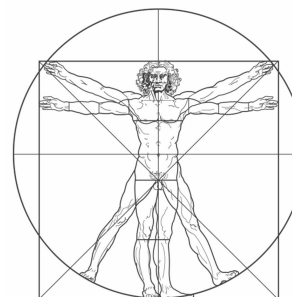

Leonardo SRL

Bomporto (MO) - 41030
 Via Per Modena n. 16
 immleonardosrl.com
 Tel: 059.818331

Bomporto - Intervento 2

proposta di progetto

la riproduzione di questa tavola è vietata a termini di legge



0. Piano terra 1:100

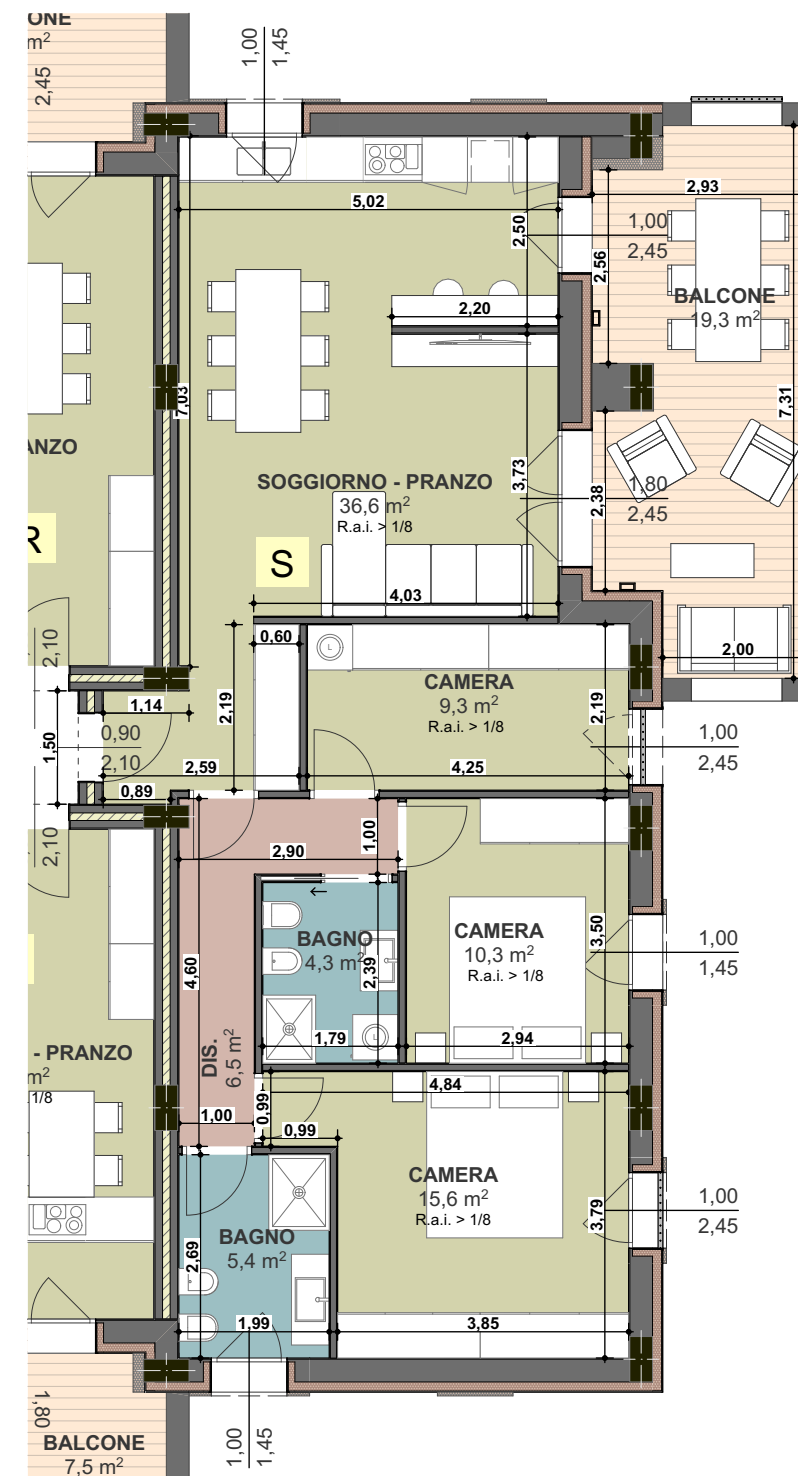

2. Piano secondo 1:100

Unità immobiliare S	Superficie (mq)		Percentuale (%)		Superficie commerciale	Totale
Garage	25,66	X	50,00%	=	12,83	
Alloggio P2	109,10	X	100,00%	=	109,10	
Parti comuni		X	100,00%	=	0,00	
Balcone	21,01	X	50,00%	=	10,51	
Totale					132,44	248.000,00 €

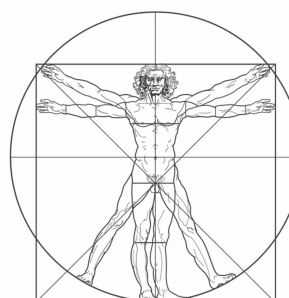

Leonardo SRL

Bomporto (MO) - 41030
 Via Per Modena n. 16
 immleonardosrl.com
 Tel: 059.818331

Bomporto - Intervento 2

proposta di progetto

la riproduzione di questa tavola è vietata a termini di legge



0. Piano terra 1:100

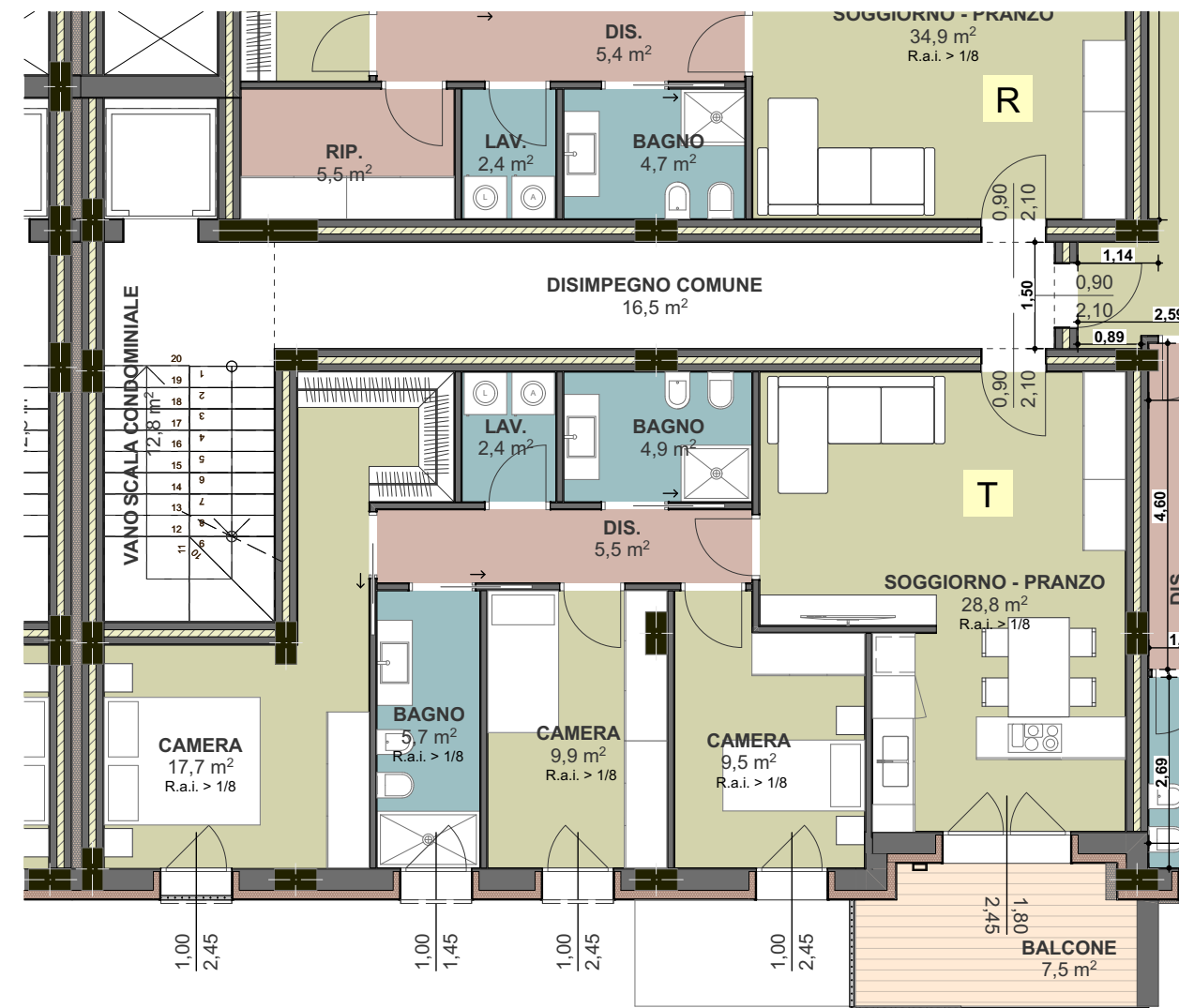

2. Piano secondo 1:100

Unità immobiliare T	Superficie (mq)		Percentuale (%)		Superficie commerciale	Totale
Garage	25,66	X	50,00%	=	12,83	
Alloggio P2	101,74	X	100,00%	=	101,74	
Parti comuni		X	100,00%	=	0,00	
Balcone	7,93	X	50,00%	=	3,97	
Totale					118,54	225.000,00 €

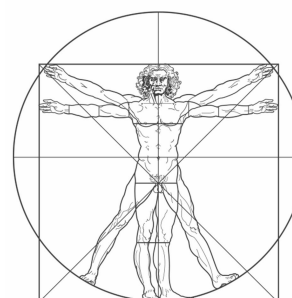

Leonardo SRL

Bomporto (MO) - 41030
Via Per Modena n. 16
immleonardosrl.com
Tel: 059.818331

Bomporto - Intervento 2

proposta di progetto

la riproduzione di questa tavola è vietata a termini di legge