

MODULARIO
F. - Cat. S. T. - 315



MINISTERO DELLE FINANZE

DIREZIONE GENERALE DEL CATASTO E DEI SERVIZI TECNICI ERARIALI

NUOVO CATASTO EDILIZIO URBANO

(R. DECRETO-LEGGE 13 APRILE 1939, N. 652)

Planimetria dell'immobile situato nel Comune di Roma Via G. Banti, 33
Ditta Immobiliare VIA OLIMPICA S.p.a - Roma V. S. Oreste, 8
Allegata alla dichiarazione presentata all'Ufficio Tecnico Erariale di Roma

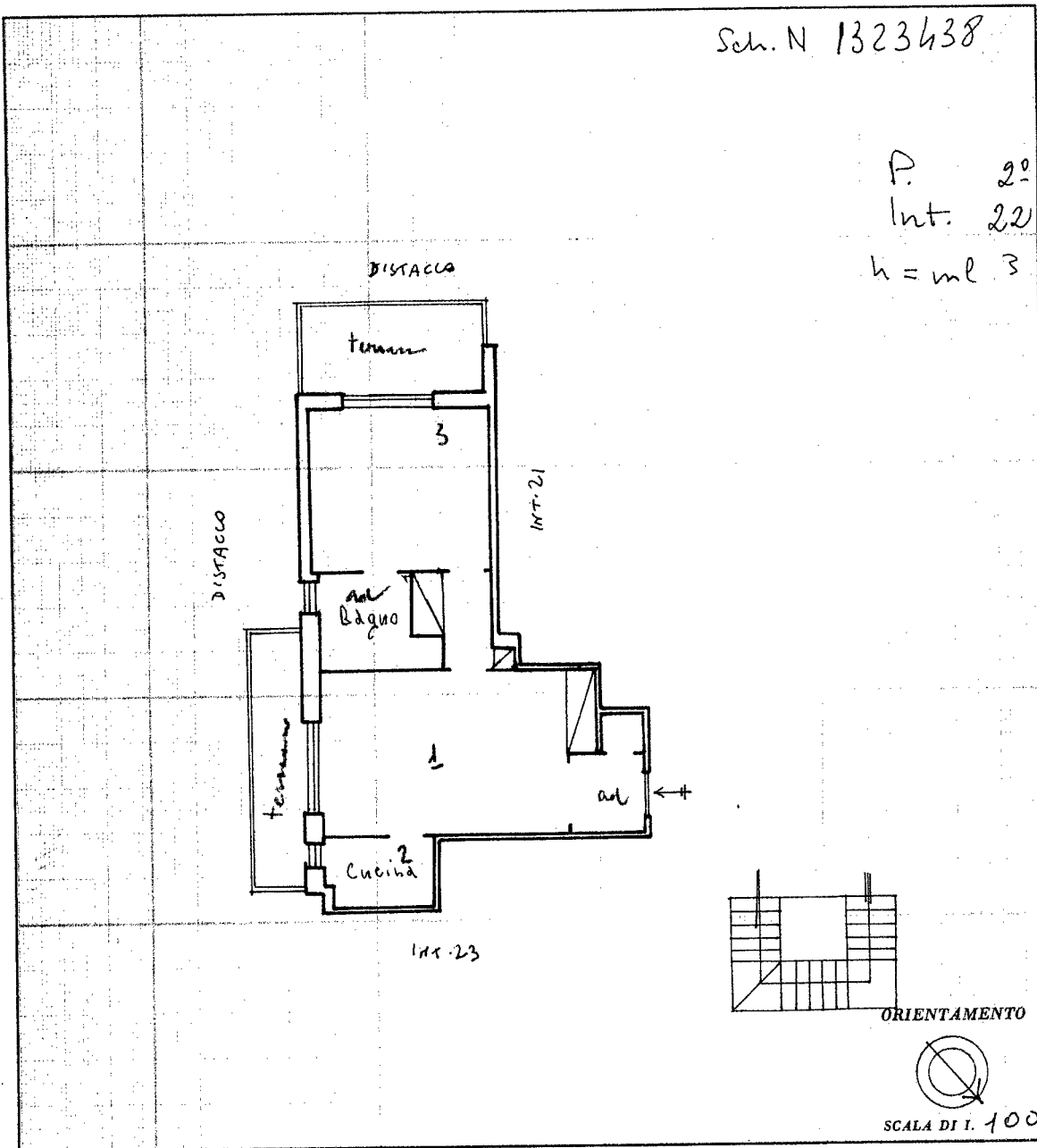

SPAZIO RISERVATO PER LE ANNOTAZIONI D'UFFICIO

DATA	
PROT. N°	

Compilata dal l'ing. Giusepe Romani
(Titolo, nome e cognome del tecnico)

Iscritto all'Albo de gli Ingegneri n. 117
della Provincia di Frosinone

DATA 20-8-69

Firma: G. Romani

Ultima planimetria in atti

10 metri

Catasto dei Fabbricati - Situazione al 24/07/2024 - Comune di ROMA(H501) - < Foglio 252 - Particella 301 - Subalterno 22 >
VIA GUIDO BANTI n. 33 Interno 22 Piano 3