

Agenzia delle Entrate
CATASTO FABBRICATI
Ufficio Provinciale di
Matera

Dichiarazione protocollo n. MT0026036 del 21/03/2014

Planimetria di u.i.u. in Comune di Policoro

Via Paride

civ. SC

Identificativi Catastali:

Sezione:
Foglio: 12
Particella: 1893
Subalterno: 26

Compilata da:
Parisi Leonardo
Iscritto all'albo:
Geometri

Prov. Bari

N. 3059

Scheda n. 1

Scala 1:200

PIANO SECONDO - Scala C

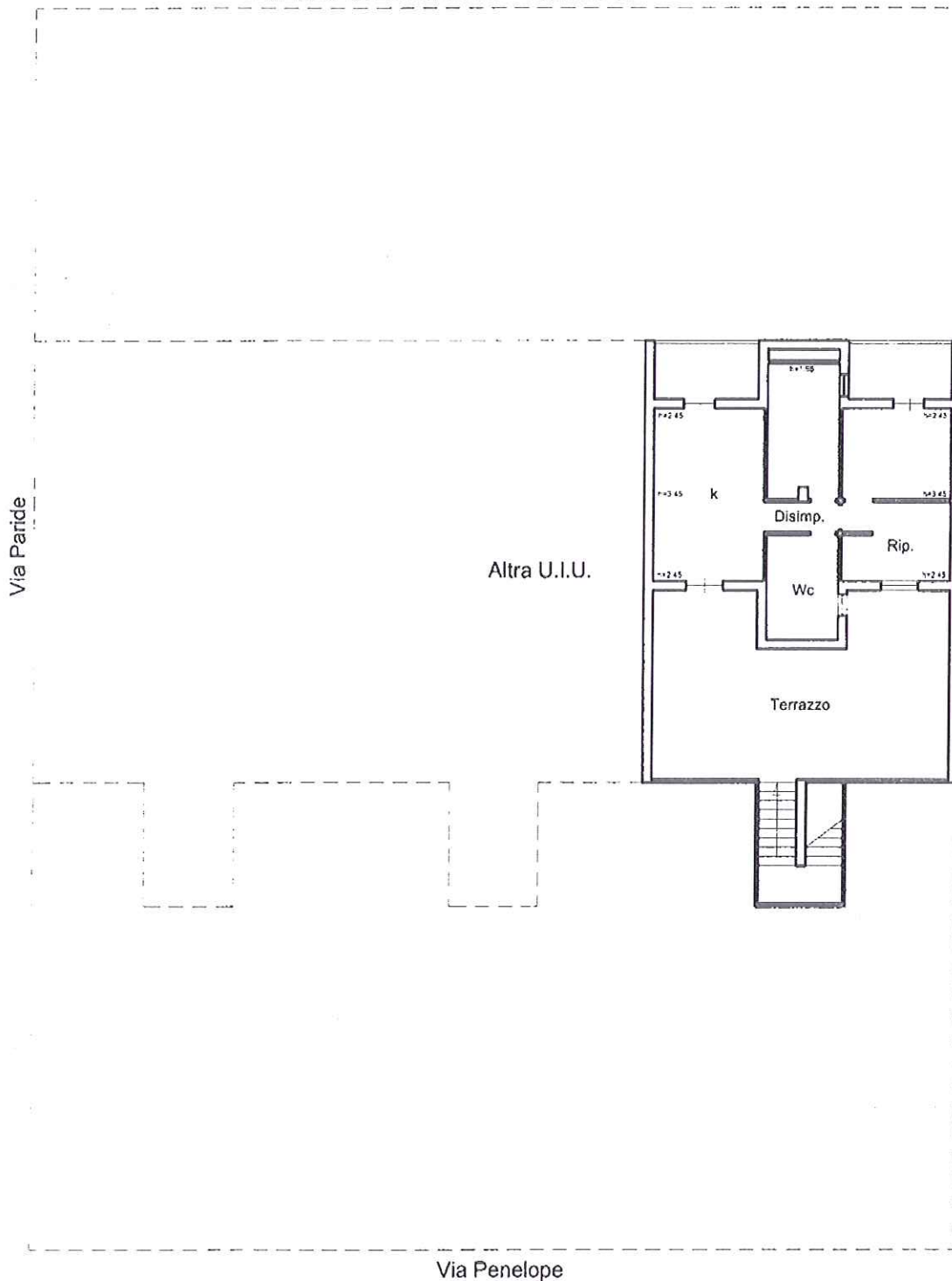

Ultima planimetria in atti

Data: 12/10/2022 - n. T397798 - Richiedente: PRSLRD68M27E155G

Totale schede: 1 - Formato di acquisizione: A4(210x297) - Formato stampa richiesto: A4(210x297)

Catasto dei Fabbricati - Situazione al 12/10/2022 - Comune di POLICORO(G786) - < Foglio 12 - Particella 1893 - Subalterno 26 >
VIA PARIDE n. SC Scala C Piano 2