

MINISTERO DELLE FINANZE  
DIREZIONE GENERALE DEL CATASTO E DEI SERVIZI TECNICI ERARIALI

MOD. B (Nuovo Catasto Edilizio Urbano)

Lire  
100

# 80 NUOVO CATASTO EDILIZIO URBANO

(R. DECRETO-LEGGE 13 APRILE 1939, N. 652)

Planimetria dell'immobile situato nel Comune di HOUIL. Via Strada A per Pasturana, 35  
Ditta COOP. EDILIZIA HOUILI GI. 9° con sede in Corso Marconi, 20 Houil. per il fabbricato  
Allegata alla dichiarazione presentata all'Ufficio Tecnico Erariale di ALESSANDRIA  
Comune di HOUIL. per l'area

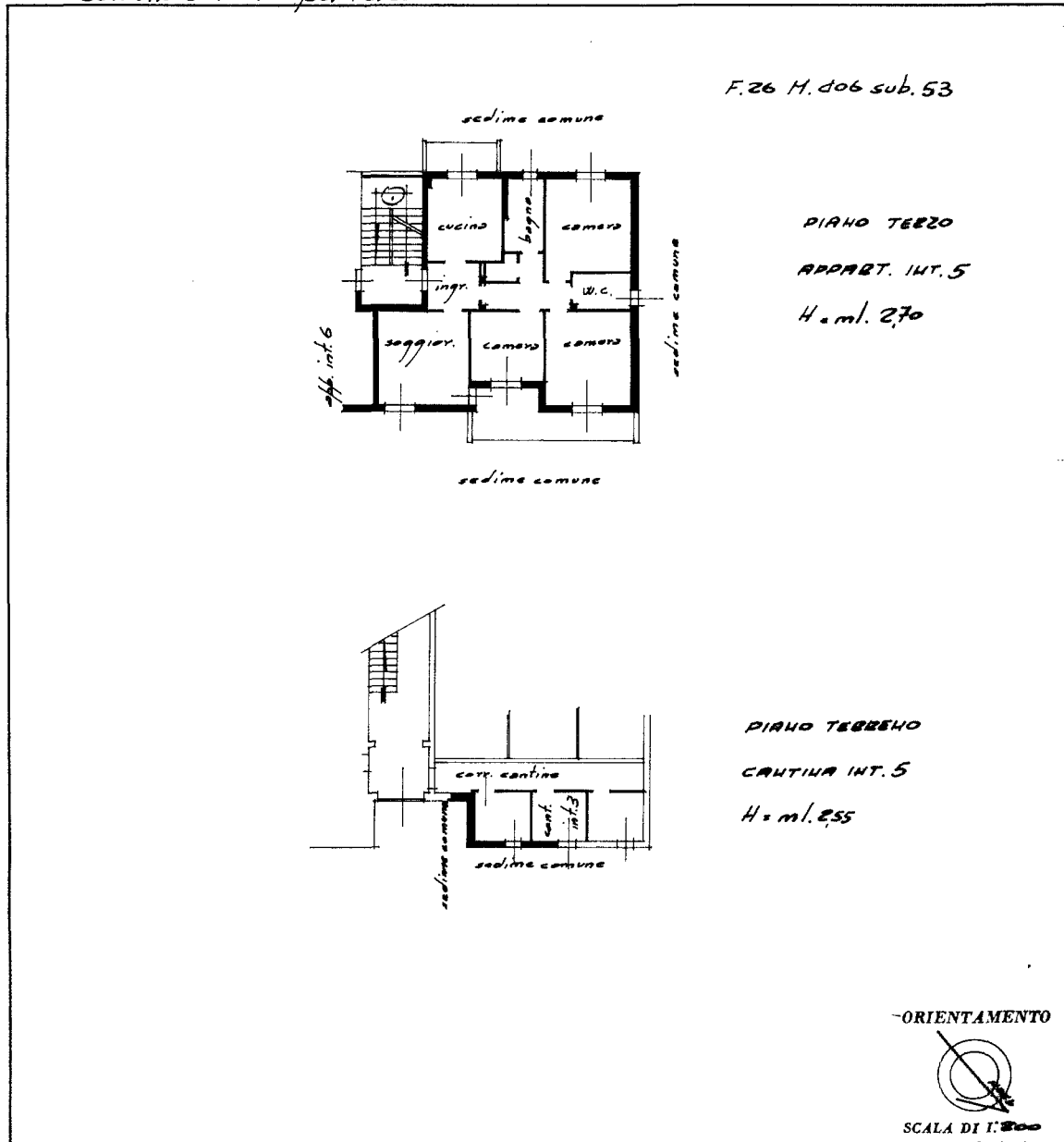

SPAZIO RISERVATO PER LE ANNOTAZIONI D'UFFICIO

|                             |                     |
|-----------------------------|---------------------|
| DATA<br>PROT. N° <u>361</u> | <u>10 GIU. 1985</u> |
|-----------------------------|---------------------|

Compilata dal geom. Silvano Trevesco  
(Titolo, nome e cognome del tecnico)

Iscritto all'Albo de geometri  
della Provincia di Alessandria

DATA 1 Settembre 84

Firma: [Signature]

Catasto dei Fabbricati - Situazione al 10/01/2020 - Comune di NOVI LIGURE (F965) - < Foglio: 26 - Particella: 406 - Subalterno: 53 >  
STRADA VECCHIA PASTURANA n. 35 piano: T-3 interno: 5;

Ultima planimetria in atti