

Allegato *h 15* al  
n. *5800* di Racc.

MINISTERO DELLE FINANZE  
DIREZIONE GENERALE DEL CATASTO E DEI SERVIZI TECNICI ERARIALI  
**NUOVO CATASTO EDILIZIO URBANO**  
(R. DECRETO-LEGGE 13 APRILE 1939, N. 642)

Lire  
100

Plantamento dell'immobile situato nel Comune di SRIGNANO Via PRINCIPE

Proprietario ROSA nata a Quadrulle il 17.03.1914

Allegata alla dichiarazione presentata all'Ufficio Tecnico Erariale di AVELLINO

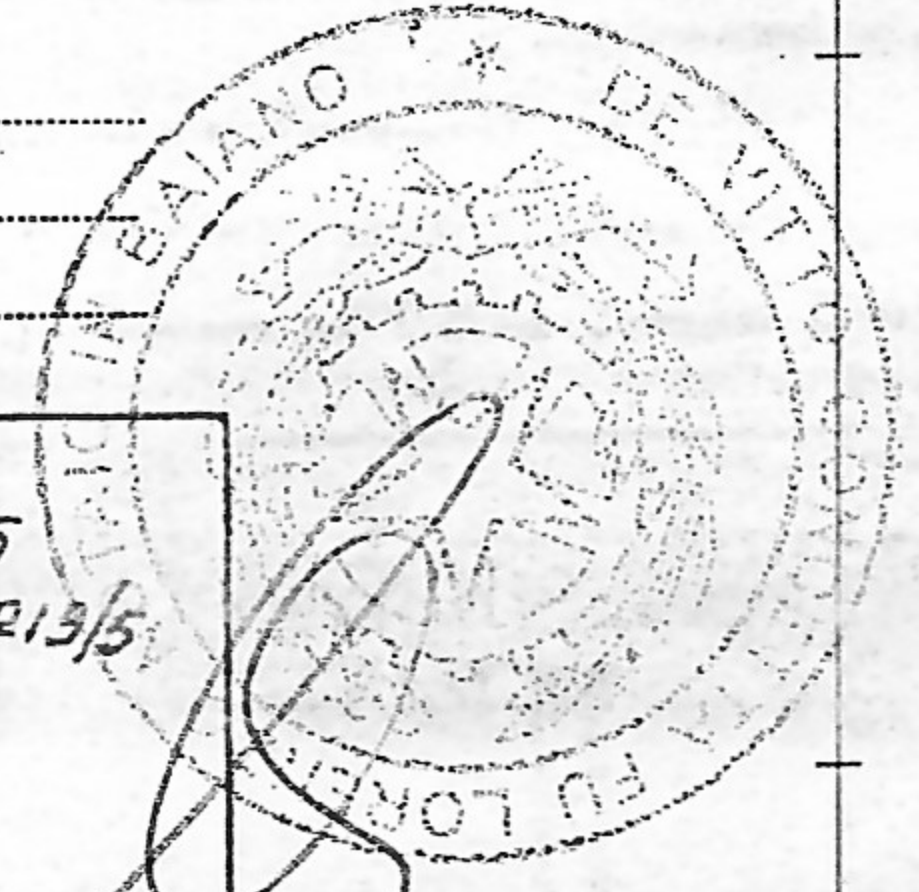

F. 5  
M<sup>2</sup> 1213/5

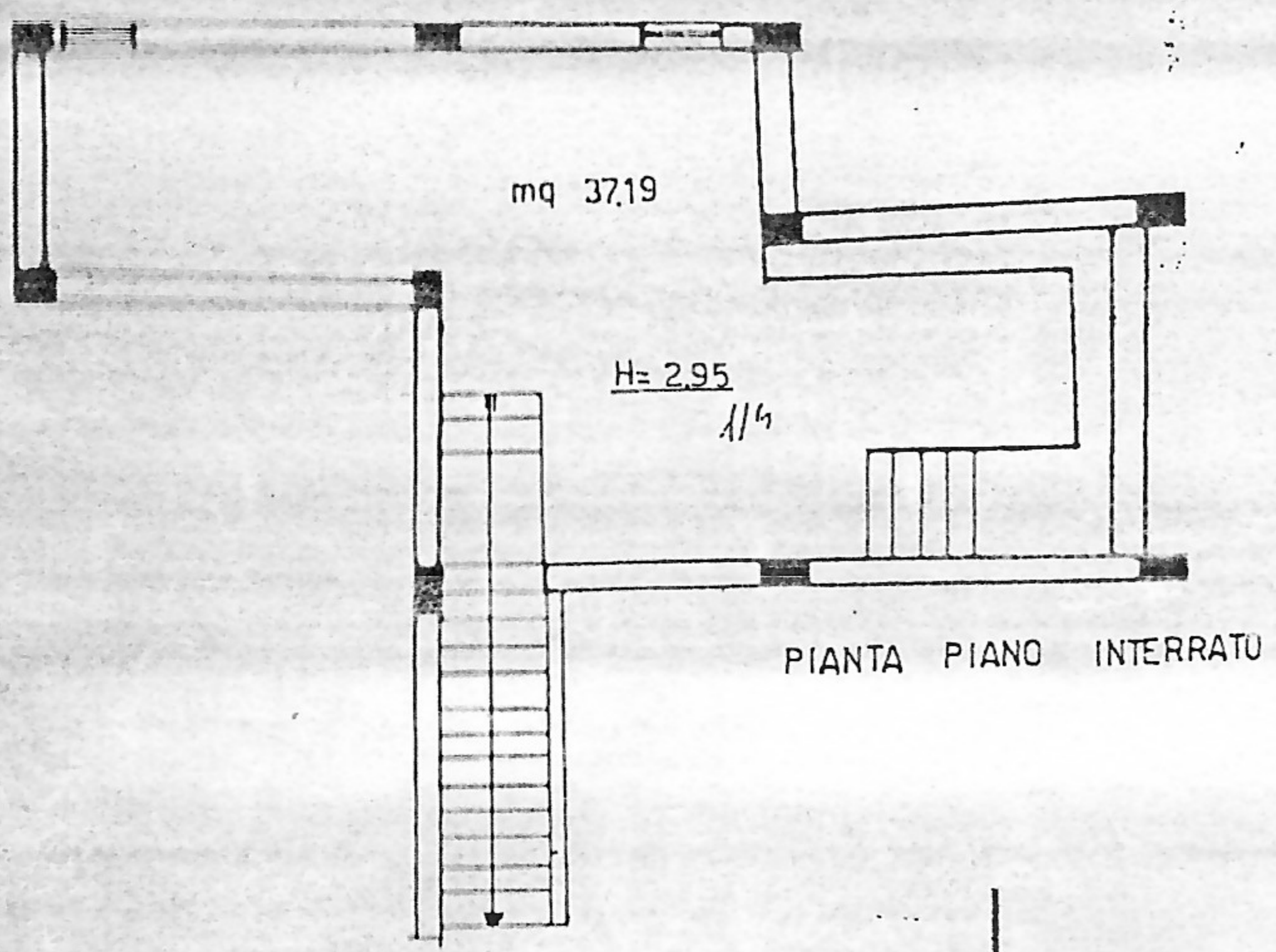

PIANTA PIANO INTERRATO

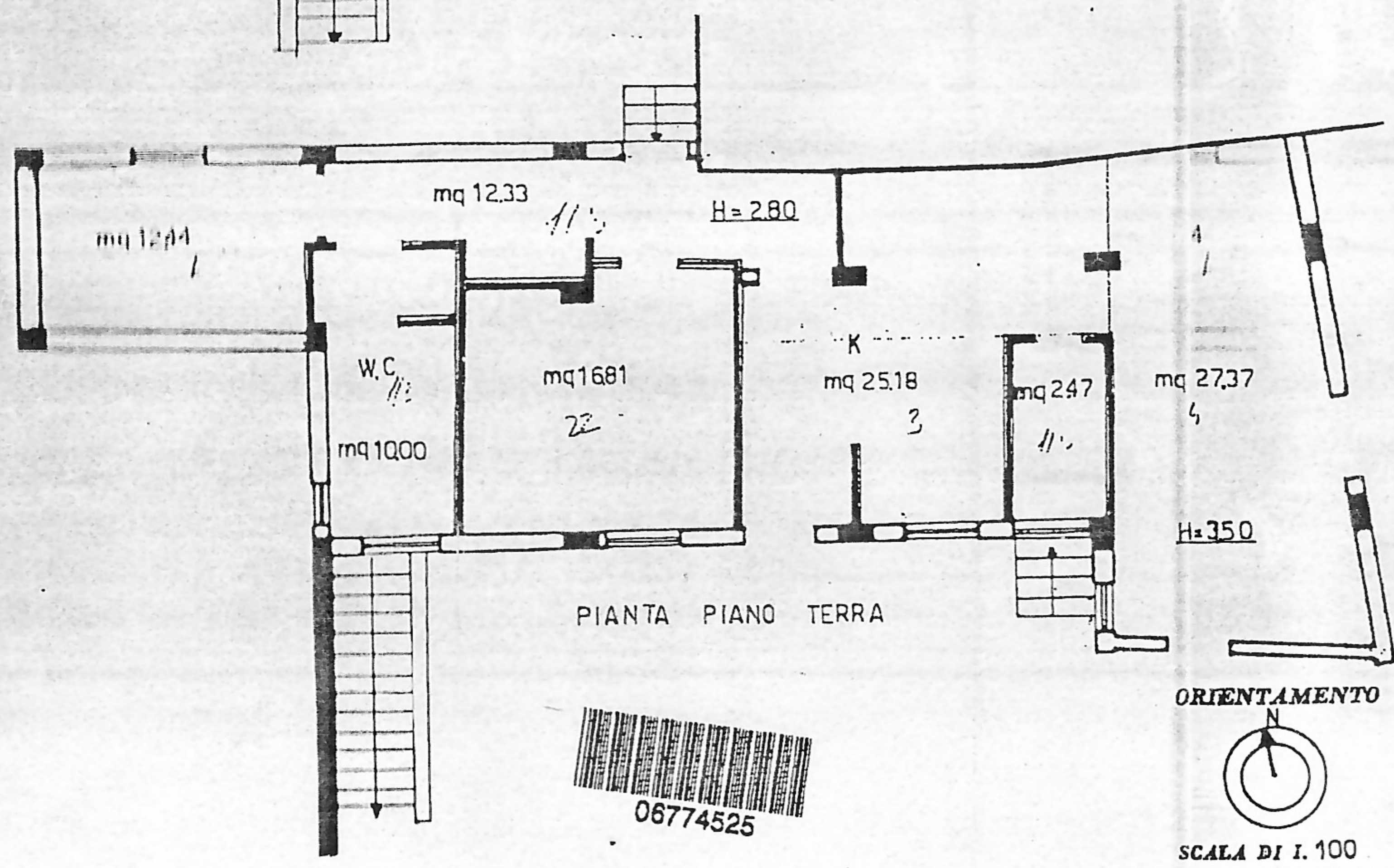

PIANTA PIANO TERRA

ORIENTAMENTO

SCALA DI 1.100

10 metri

SPAZIO RISERVATO PER LE ANNOTAZIONI D'UFFICIO

DATA  
PROT. N° *66/88*

Compilata dall' Architetto  
(Titolo, nome e cognome del tecnico)  
**CANONICO RAFFAELE**  
Iscritto all'Albo degli Architetti  
della Provincia di **AVELLINO**  
DATA *05.05.1988*  
Firma: *Ark Raffaele Canonico*

planimetria in atti