

**Agenzia del Territorio
CATASTO FABBRICATI
Ufficio Provinciale di
Roma**

Dichiarazione protocollo n. RM0616059 del 08/05/2008

Planimetria di u.i.u. in Comune di Cave

Via Prenestina Vecchia

civ. SNC

Identificativi Catastali:

Sezione:
Foglio: 2
Particella: 1271
Subalterno: 38

Compilata da:
Pistolesi Ettore
Iscritto all'albo:
Geometri

Prov. Roma

N. 1013

Scheda n. 1 Scala 1:200

PIANO TERZO: ABITAZIONE INT. 13

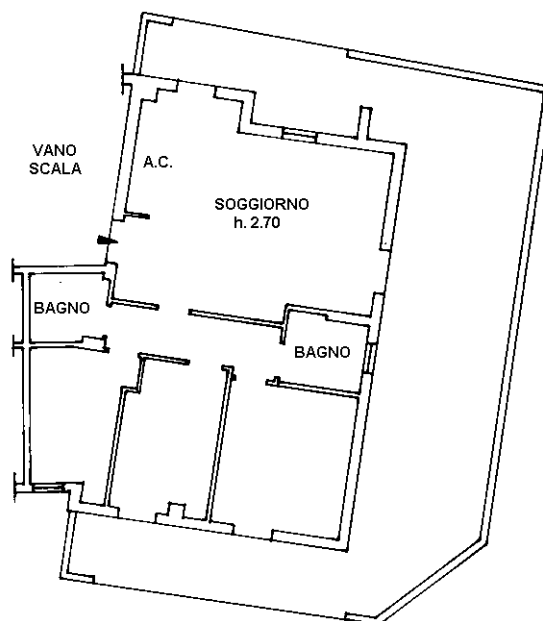

Catasto dei Fabbricati - Situazione al 11/10/2018 - Comune di CAVE (C390) - < Foglio: 2 - Particella: 1271 - Subalterno: 38 >
VIA PRENESTINA VECCHIA SNC piano: 3 interno: 13;

Ultima planimetria in atti

**Agenzia del Territorio
CATASTO FABBRICATI
Ufficio Provinciale di
Roma**

Dichiarazione protocollo n. RM0616059 del 08/05/2008

Planimetria di u.i.u. in Comune di Cave

Via Prenestina Vecchia

civ. SNC

Identificativi Catastali:

Sezione:

Foglio: 2

Particella: 1271

Subalterno: 14

Compilata da:

Pistolesi Ettore

Iscritto all'albo:

Geometri

Prov. Roma

N. 1013

Scheda n. 1

Scala 1:200

PIANO SEMINTERRATO: BOX INT. 1

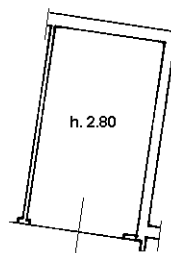

AREA DI
MANOVRA



Ultima planimetria in atti

Data: 11/10/2018 - n. T177003 - Richiedente: MFFMSM70D02H501R

Totale schede: 1 - Formato di acquisizione: A4(210x297) - Formato stampa richiesto: A4(210x297)

Catasto dei Fabbricati - Situazione al 11/10/2018 - Comune di CAVE (C390) - < Foglio: 2 - Particella: 1271 - Subalterno: 14 >
VIA PRENESTINA VECCHIA SNC piano: S1 interno: 1;

**Agenzia del Territorio
CATASTO FABBRICATI
Ufficio Provinciale di
Roma**

Dichiarazione protocollo n. RM0616059 del 08/05/2008

Planimetria di u.i.u. in Comune di Cave

Via Prenestina Vecchia

civ. SNC

Identificativi Catastali:

Sezione:

Foglio: 2

Particella: 1271

Subalterno: 13

Compilata da:

Pistolesi Ettore

Iscritto all'albo:

Geometri

Prov. Roma

N. 1013

Scheda n. 1

Scala 1:200

PIANO SEMINTERRATO: CANTINA INT. 13
h.2.80



Catasto dei Fabbricati - Situazione al 11/10/2018 - Comune di CAVE (C390) - < Foglio: 2 - Particella: 1271 - Subalterno: 13 >
VIA PRENESTINA VECCHIA SNC piano: S1 interno: 13;

Ultima planimetria in atti

Data: 11/10/2018 - n. T177004 - Richiedente: MFFMSM70D02H501R

Totale schede: 1 - Formato di acquisizione: A4(210x297) - Formato stampa richiesto: A4(210x297)

**Agenzia del Territorio
CATASTO FABBRICATI
Ufficio Provinciale di
Roma**

Dichiarazione protocollo n. RM0634061 del 13/05/2008

Planimetria di u.i.u. in Comune di Cave

Via Prenestina Vecchia

civ. SNC

Identificativi Catastali:

Sezione:

Foglio: 2

Particella: 1271

Subalterno: 505

Compilata da:

Pistolesi Ettore

Iscritto all'albo:

Geometri

Prov. Roma

N. 1013

Scheda n. 1

Scala 1:200

PIANO TERRA: POSTO AUTO N° 4

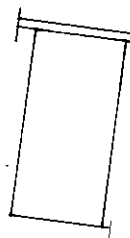

PIAZZALE

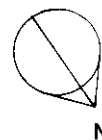

N

Ultima planimetria in atti

Data: 11/10/2018 - n. T176751 - Richiedente: MFFMSM70D02H501R

Totale schede: 1 - Formato di acquisizione: A4(210x297) - Formato stampa richiesto: A4(210x297)

Catasto dei Fabbricati - Situazione al 11/10/2018 - Comune di CAVE (C390) - < Foglio: 2 - Particella: 1271 - Subalterno: 505 >
VIA PRENESTINA VECCHIA SNC piano: T interno: 4;