

**Agenzia delle Entrate  
CATASTO FABBRICATI  
Ufficio Provinciale di  
Rimini**

Dichiarazione protocollo n. RN0045938 del 24/04/2024

Comune di Montescudo-monte Colombo - Montescudo

Via Serra

civ. 75/C

Identificativi Catastali:

Sezione:

Foglio: 4

Particella: 366

Subalterno: 12

Compilata da:

Signorotti Paolo

Iscritto all'albo:

Geometri

Prov. Rimini

N. 1037

Planimetria

Scheda n. 1

Scala 1:200

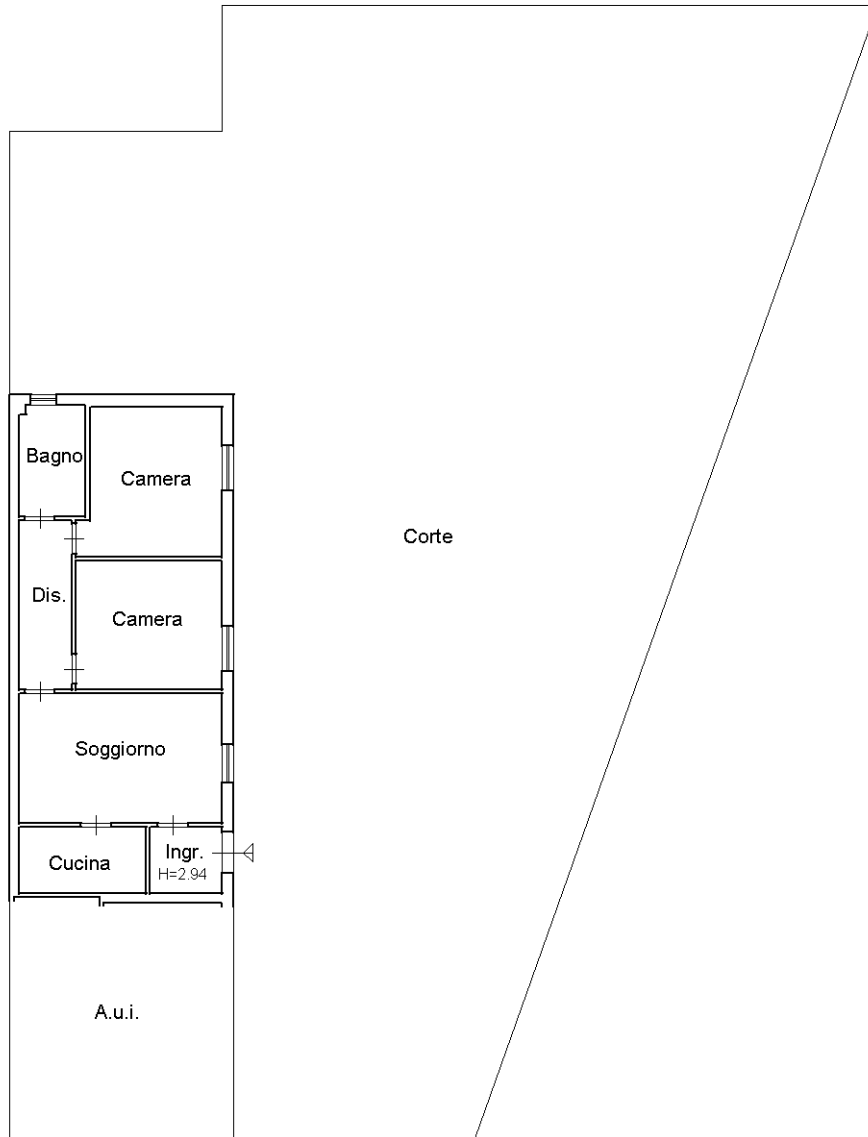

**PIANO TERRA**  
H.=2.90

ORIENTAMENTO

Nord

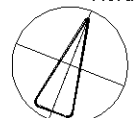

Ultima planimetria in atti