

*Apprezzo "B" del 1976/1050 di leg*

**Agenzia delle Entrate  
CATASTO FABBRICATI  
Ufficio Provinciale di  
Milano**

Dichiarazione protocollo n. MI0602297 del 18/11/2013

Planimetria di u.i.u. in Comune di Milano

Via Giosue' Carducci

civ. 18

Identificativi Catastali:

Sezione:

Foglio: 385

Particella: 173

Subalterno: 7

Compilata da:  
Mortara Giulia

Iscritto all'albo:  
Ingegneri

Prov. Milano

N. 19177

Scheda n. 1

Scala 1:200

PIANTA PIANO PRIMO H 350 cm

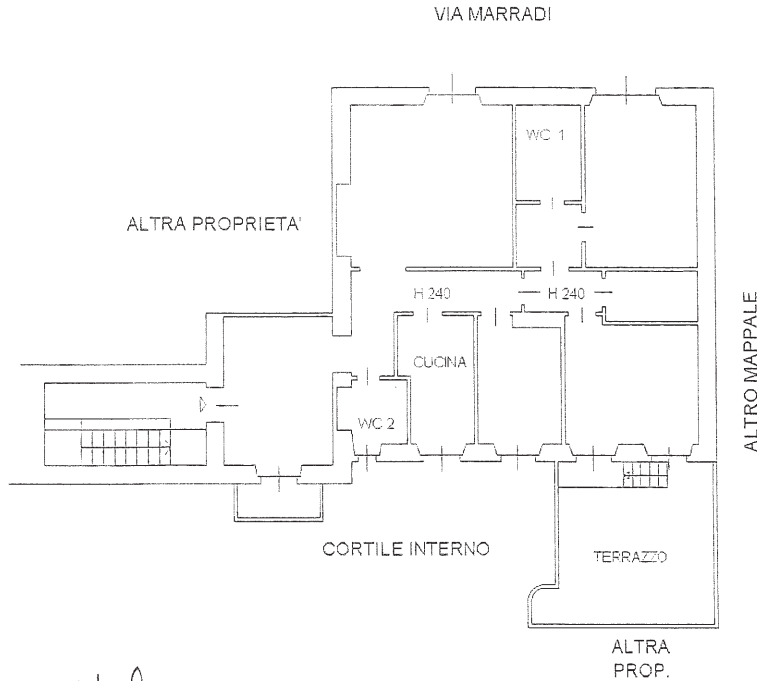

*Milano 12 di aprile 2016  
Enrico Blois  
Roberto Napolitano  
Anna Maria  
Kenny Pedico*

PIANTA PIANO CANTINE H 370 cm

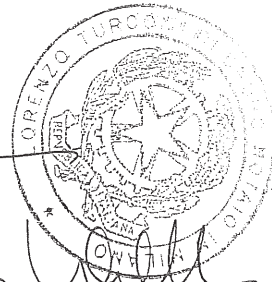
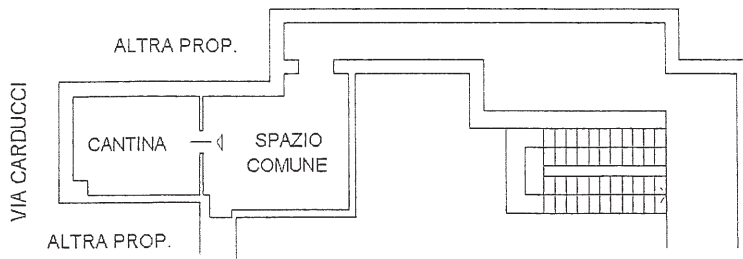

Catasto dei Fabbricati - Situazione al 08/11/2016 - Comune di MILANO (F205) - < Foglio: 385 - Particella: 173 - Subalterno: 7 >  
VIA GIOSUE' CARDUCCI n. 18 piano: 1-S1;

Ultima planimetria in atti