



E=12600

1 Particella: 109

Comune: (PC) VIGOLZONE
 Foglio: 9
 Dimensione cornice: 534.000 x 378.000 metHrotocollo pratica T383971/2024
 Scala originale: 1:2000
 22-Apr-2024 18:38:10

MINISTERO DELLE FINANZE
 DIREZIONE GENERALE DEL CATASTO E DEI SERVIZI TECNICI ERARIALI
NUOVO CATASTO EDILIZIO URBANO
(D. DECRETI-LEGGI 13 APRILE 1989, N. 463)
 Pianificazione dell'immobile situato nel Comune di **VIGOLZONE** Via **CAROLUOGO**
 Ditta **[REDACTED]**
 Allegata alla dichiarazione presentata all'Ufficio Tecnico Erariale di **PIACENZA**

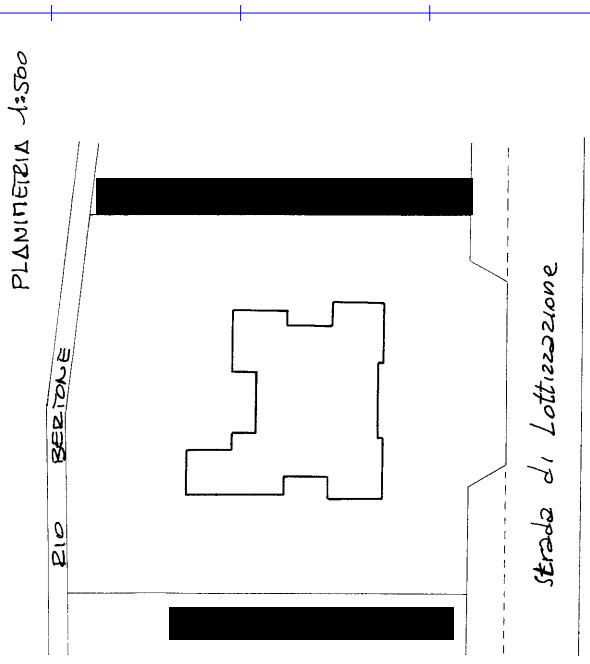
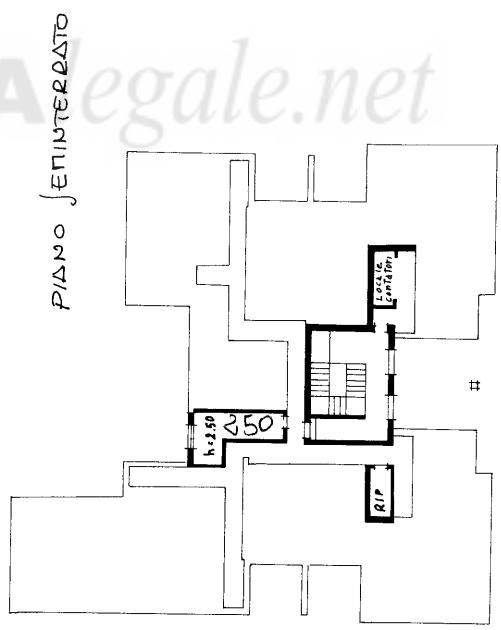
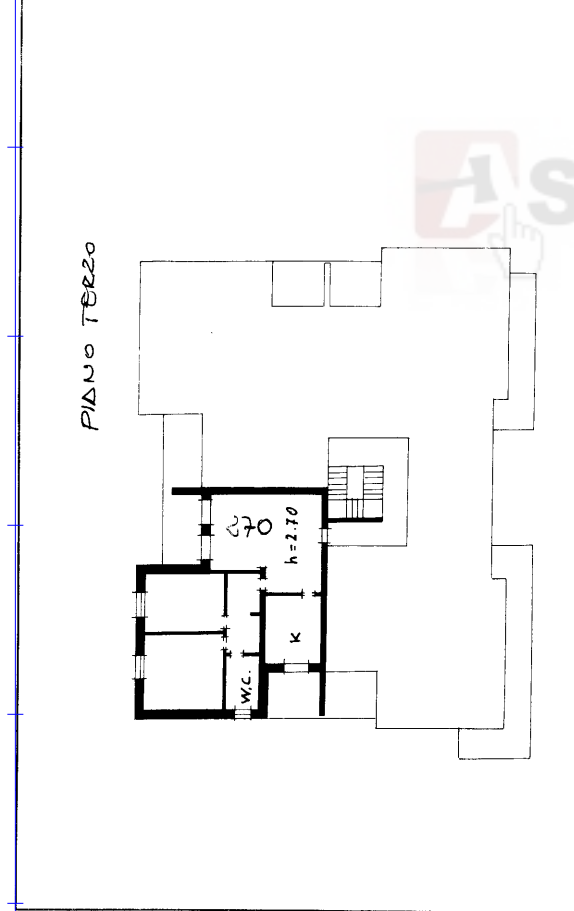

SPAZIO RISERVATO PER LE ANNOTAZIONI D'UFFICIO
 DATA 12. MAG 1982
 PROT. N° 116
 Fig. 1
 n. sp. 109
 Sub 21

Compilata dal **Geom. P. P. P. P.**
TRASSARDI
 Iscritto all'Albo dei Geometri della Provincia di **PIACENZA**
 DATA 8.7.1982
 Firma: **[Signature]**

Ultima planimetria in atti

MINISTERO DELLE FINANZE
 DIREZIONE GENERALE DEL CATASTO E DEI SERVIZI TECNICI ERARIALI
NUOVO CATASTO EDILIZIO URBANO
(D. DECRETO-LEGGI 23 APRILE 1982, N. 385)
 Planimetria dell'immobile situato nel Comune di **VIGOLZONE** Via **CARPOLOGO**
 Ditta [redacted]
 Allegate alla dichiarazione presentata all'Ufficio Tecnico Erariale di **PIACENZA**

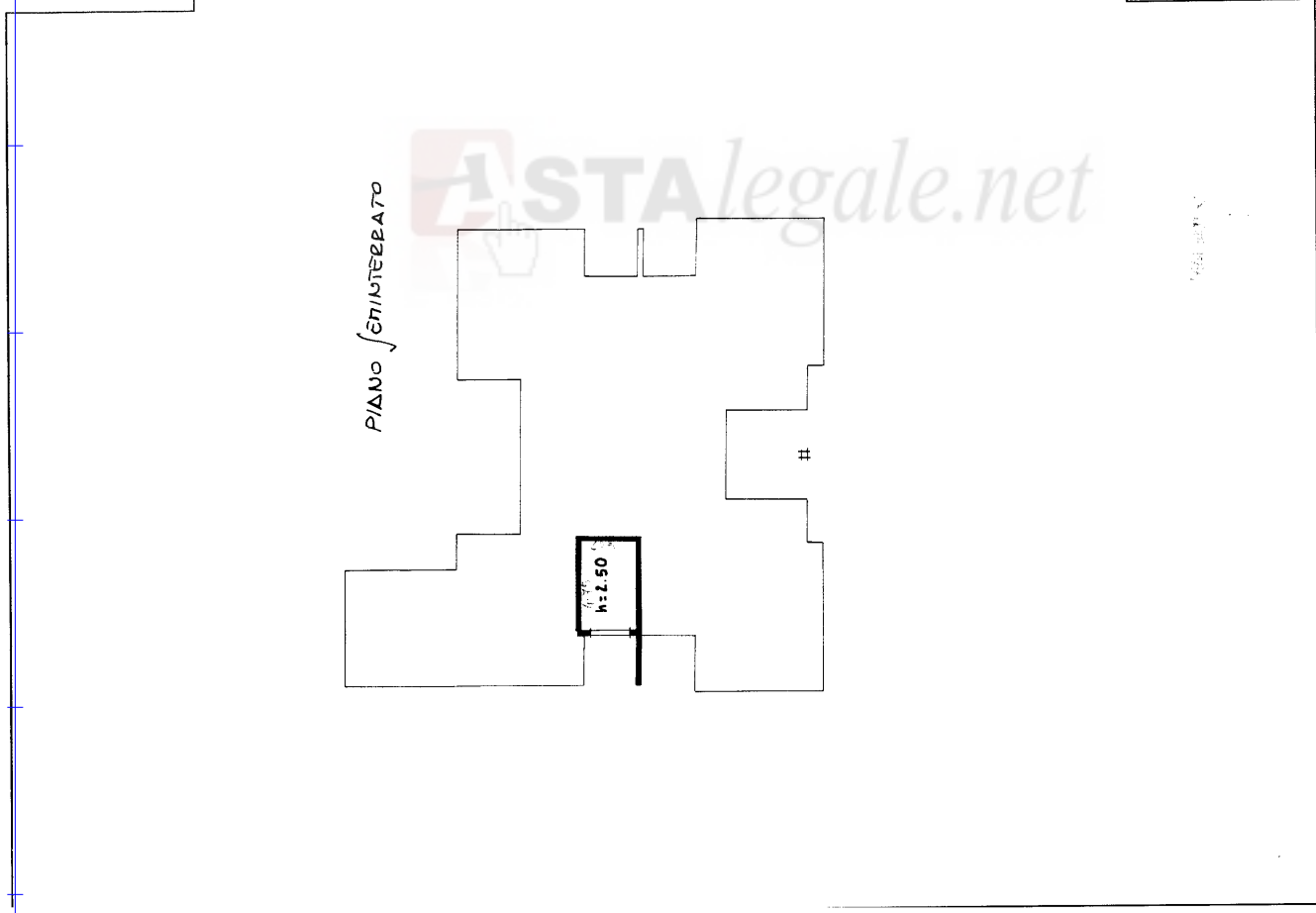

ORIENTAMENTO

 SCALA DI 1:200

SPAZIO RISERVATO PER LE ANNOTAZIONI D'UFFICIO
 DATA 12 MAG 1982
 PROT. N° 103
 Fog 109
 Sub 4

Completata dal Geom. Pippo MASNASCHI
 Iscritto all'Albo dei Geometri della Provincia di Piacenza
 Data: 02-1982
 Firma: [Signature]

ASTAlegale.net

Ultima planimetria in atti