

RILIEVO FOTOGRAFICO DEL 23-04-2023

- Fotografie scattate all'esterno e all'interno dell'immobile nel Comune di Vigolzone - via Monte Lungo, 9
Ident. Catastali: Catasto fabbricati
 1. Foglio 9 particella 109 sub.21 cat. A/2 cl. 5 p. 3-T-vani 5 sup. catastale 103 mq appartamento
 2. Foglio 9 particella 109 sub.4 cat. C/6 cl. 7 p. T-consistenza 14 mq. autorimessa



Piacenza, 11/05/2024

L'esperto

(ing. Enrico Cammi)

1

APPARTAMENTO AL PIANO TERZO DEL FABBRICATO RESIDENZIALE

via Monte Lungo 9 –Comune di Vigolzone

(id. catastali: C.F.: Foglio 9 particella 109 sub. 21 cat. A/2 cl. 5 p.T-3. -vani 5)

E **AUTORIMESSA AL P. SEMINTERRATO** (Foglio 9 particella 109 sub. 4 cat. C/6 cl. 7 p.T)

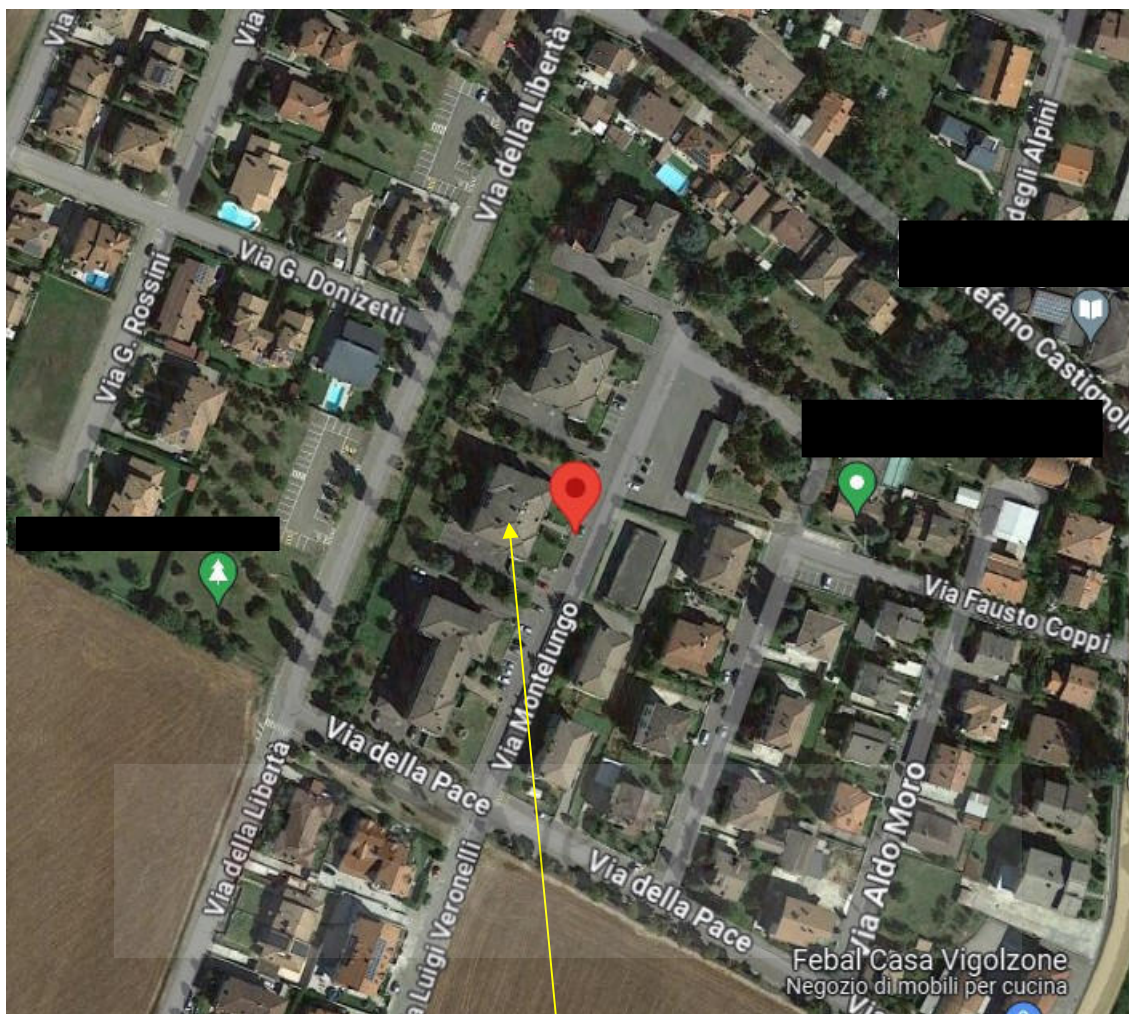

Veduta aerea del Fabbricato

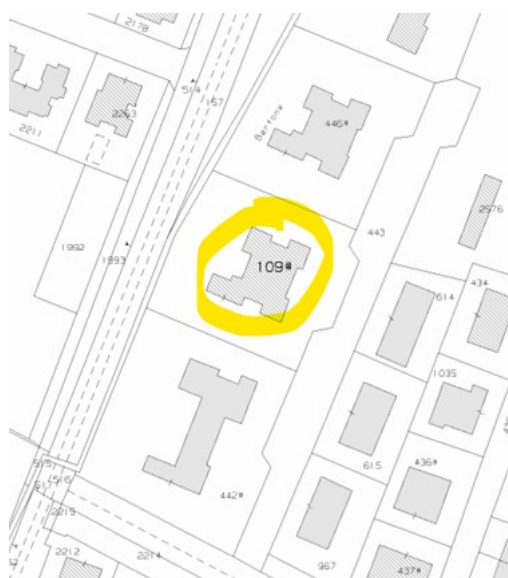

Stralcio estratto di mappa catastale foglio 9 mappale 109



- VEDUTA FRONTE EST DEL FABBRICATO

VEDUTA FRONTE SUD ED NORD DEL FABBRICATO DALL'ACCESSO CARRAIO ALL'AREA CORTILIZIA



FRONTE SUD



FRONTE NORD



INGRESSO
appartamento p.terzo

PIANEROTTOLO D'INGRESSO



LOCALE INGRESSO- SOGGIORNO



CAMERA DA LETTO n.1



CAMERA DA LETTO n.2



BAGNO



CUCINA



CALDAIA A MURO UBIcata IN CUCINA



BALCONE COPERTO CUCINA



BALCONE COPERTO DEL SOGGIORNO



CANTINA (PIANO SEMINTERRATO)



AUTORIMESSA -BOX- PIANO SMINTERRATO