

Agenzia delle Entrate
CATASTO FABBRICATI
Ufficio provinciale di
Piacenza

Dichiarazione protocollo n. PC0147002 del 13/10/2014
Planimetria di u.i.u. in Comune di Ponte Dall'olio
Via Genova

Scheda n. 1
Scala 1:200

div. 7

Identificativi Catastali:

Compilata da:
Cordani Pietro
Iscritto all'albo:
Geometri
Prov. Piacenza

Sezione: 20
Foglio: 20
Particella: 1118
Subalterno: 12

N. 01066

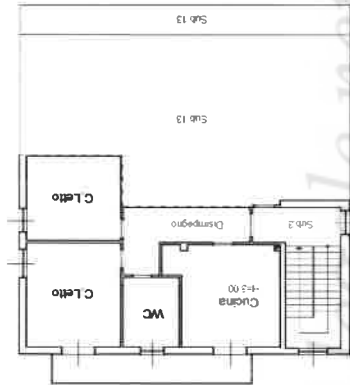

PIANO PRIMO

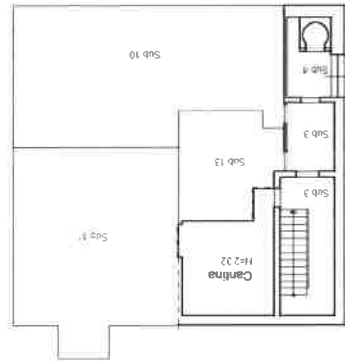

PIANO SEMINTERRATO

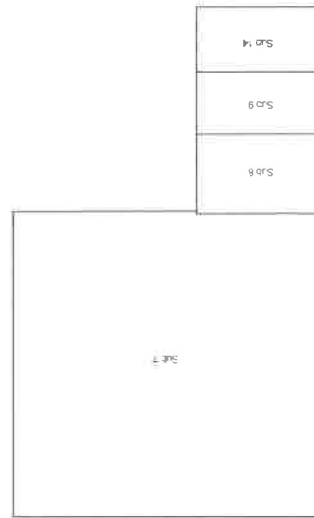

Comune di PONTE DELL'OLIO (GR42) - s. Foglio 20 - Particella 1118 - Subalterno 12 - 11 metri (0)

Firmato DA: IM/ARCHIV/FRANBESGO Eletto Da: ARUBAPEC S.P.A. NG CA 3 Serial#: 46f64576ab79cd8928739d63980fc71