

MODULARITÀ
P. - C. n. 3. T. - 311



MINISTERO DELLE FINANZE
DIREZIONE GENERALE DEL CATASTO E DEI SERVIZI TECNICI ERARIALI
NUOVO CATASTO EDILIZIO URBANO
(R. DECRETO-LEGGI 13 APRILE 1966, N. 435)

Mod. B (Nuovo Catasto Edilizio Urbano)

Lire
20

Planimetria dell'immobile situato nel Comune di NETTUNO Via G. Matteotti
Ditta Soc. Edil. Marini Amm. ve. Dott. Ing. Silvio Di Vevoli con sede in Roma Via Reggia Calabria n. 80
Allegata alla dichiarazione presentata all'Ufficio Tecnico Erariale di ROMA

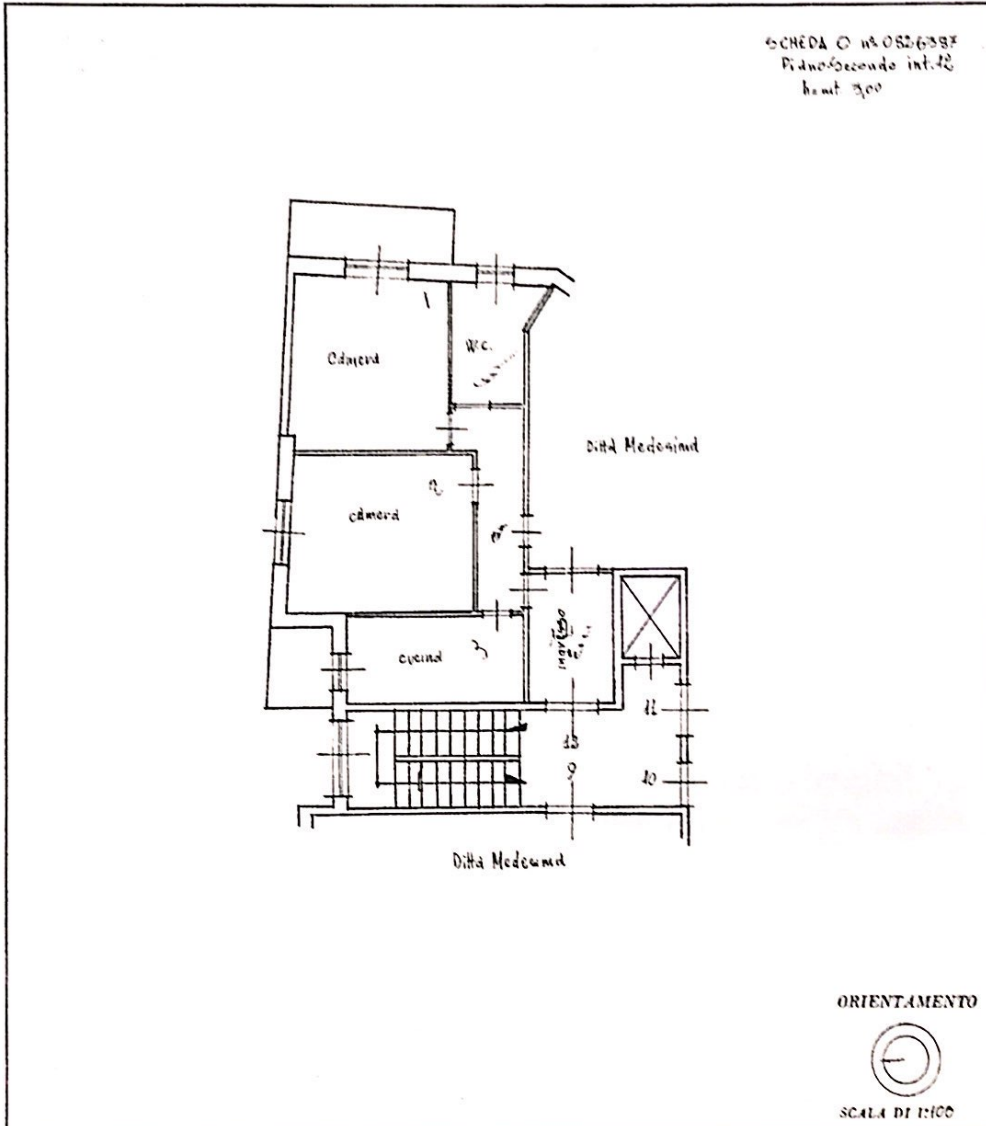

SPAZIO RISERVATO PER LE ANNOTAZIONI D'UFFICIO	
DATA	
PROT. N°	

Compilata dal Per. Edile
FAVARI PAOLO
(Tributo nome e cognome del tecnico)
Iscritto all'Albo dei Periti
della Provincia di ROMA
nata il Agosto 1966
Firma: *Paolo Favari*

142111 01

Catasto dei Fabbricati - Situazione al 01/10/2024 - Comune di NETTUNO (FR) - < Foglio 30 - Particella 351 - Subalterno 12 >
VIALE GIACOMO MATTEOTTI n. 91 - Interno 12 Piano 2

Ultima planimetria in atti