

**Agenzia del Territorio
CATASTO FABBRICATI**
Ufficio provinciale di
Messina

Dichiarazione protocollo n. ME0037669 del 07/02/2011
Planimetria di u.i.u. in Comune di Brolo
Via Alcide De Gasperi

civ.

Identificativi Catastali:
Sezione: 6
Foglio: 6
Particella: 2605
Subalterno: 4

Compilata da:
Iscritto all'albo:
Prov. N.
N.

Scheda n. 1
Scala 1:100

Ultima planimetria in atti

Pianta Piano Seminterrato

H= 2,70

Pianta Piano Terra

H= 2,70

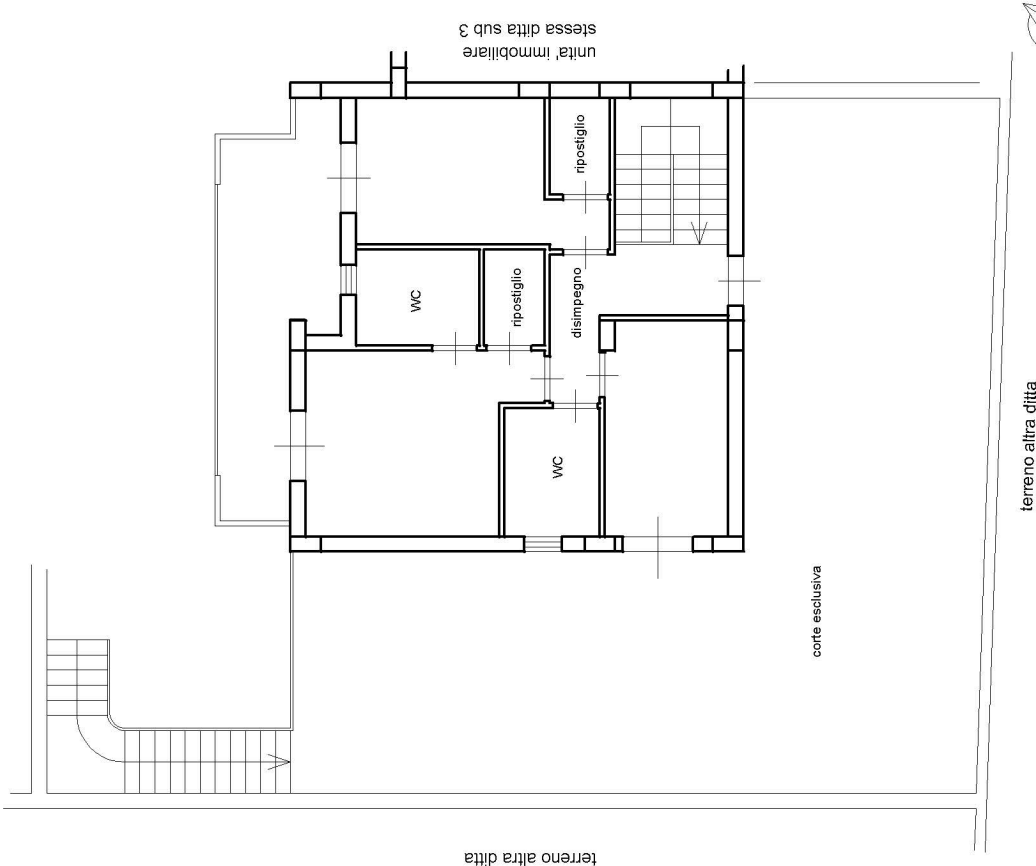
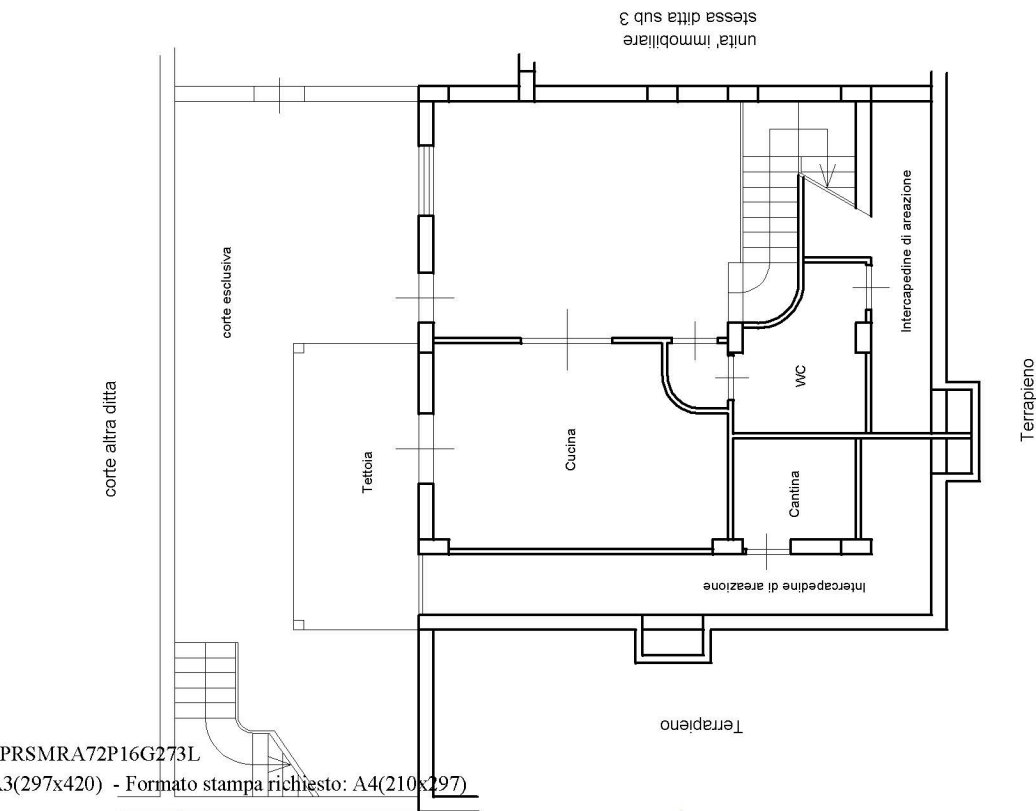

Terripieno

terreno altra ditta



in. n. 01



N=43100

E=-13700

Firmato Da: PRESTI MARIO Emesso Da: ARUBAPEC S.P.A. NG CA 3 Serial#: 5fb2902efd39bc5db02b702c777f3636

1 Particella: 2605

Comune: (ME) BROLO
Foglio: 6
Scala originale: 1:2000
Dimensione cornice: 534.000 x 378.000 metri
Protocollo pratica T27810/2022

9-Lug-2022 11:47:7

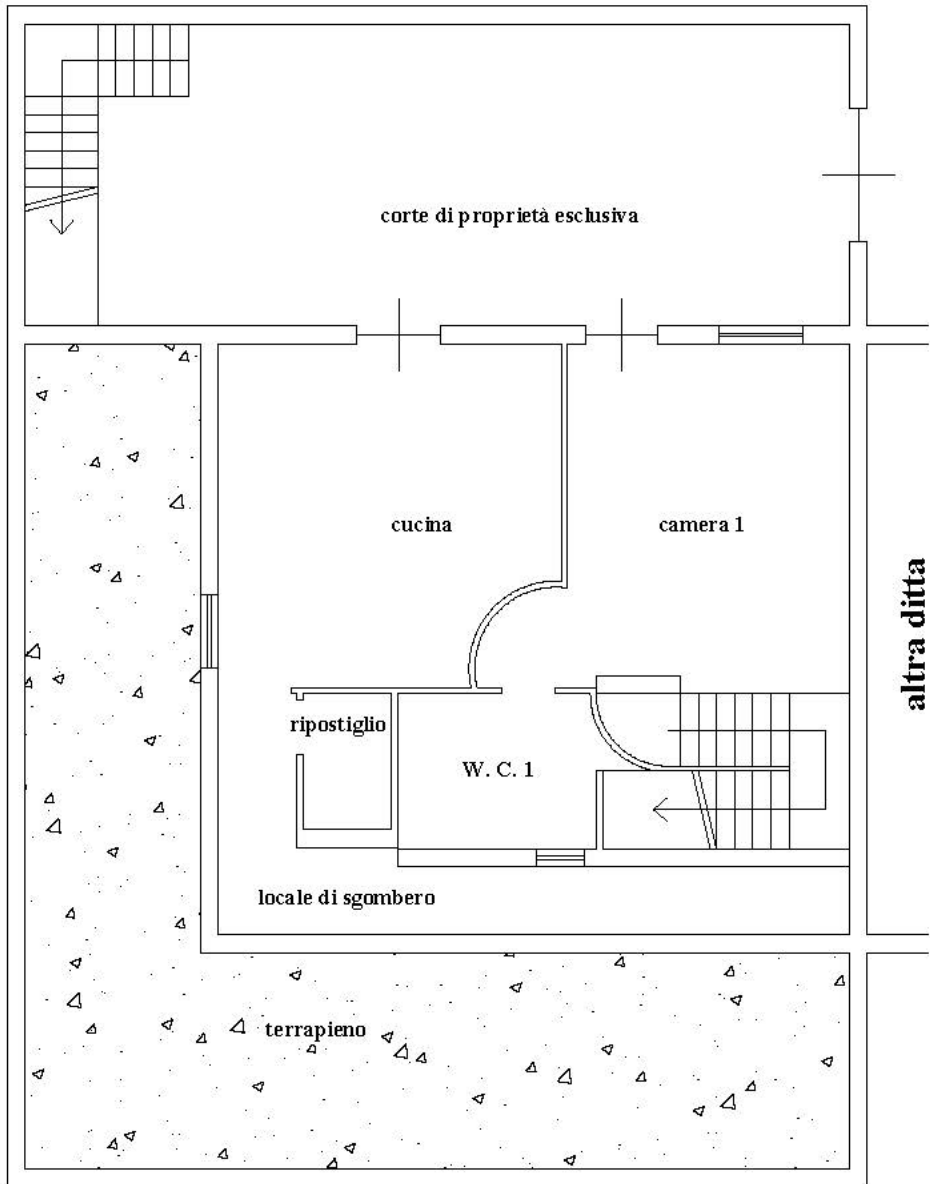

scala 1:100



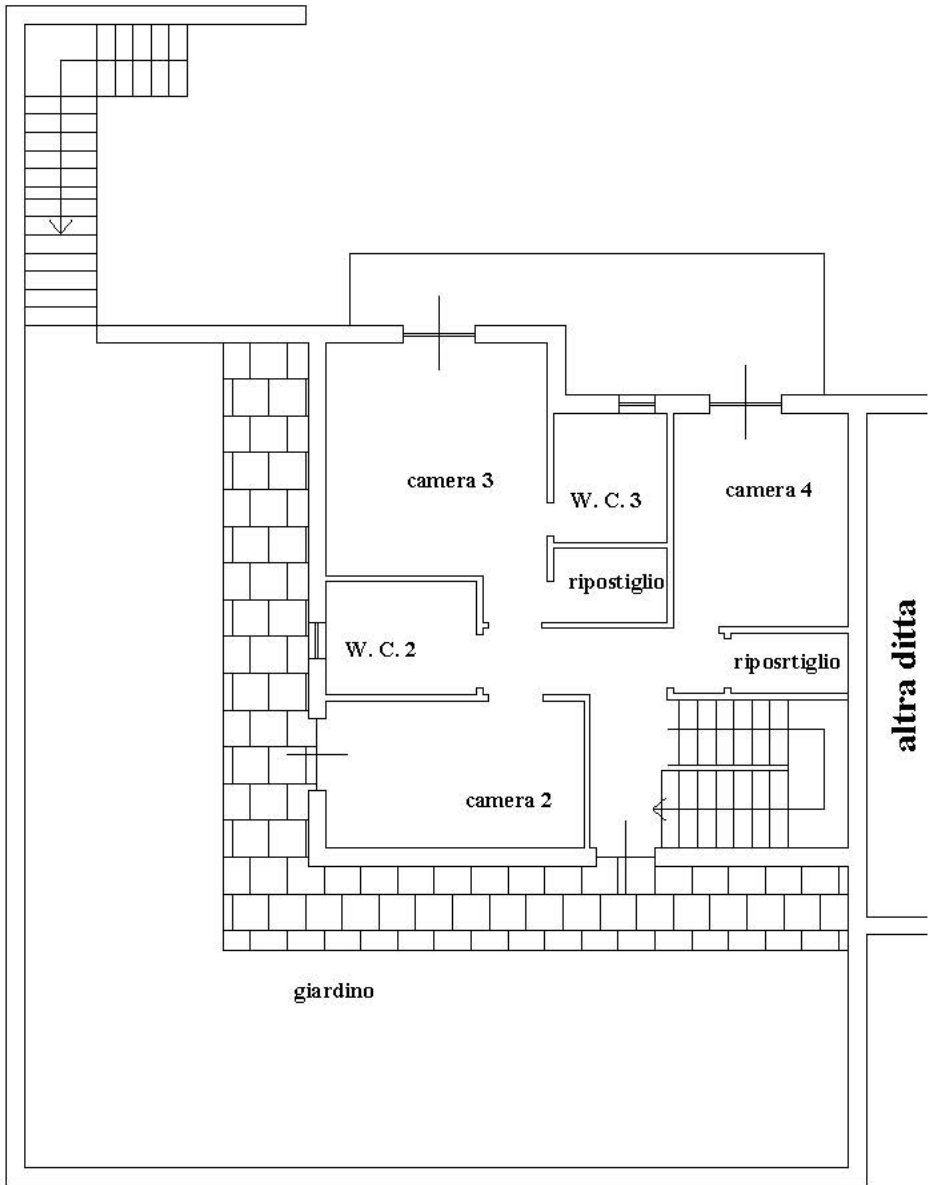

scala 1:100



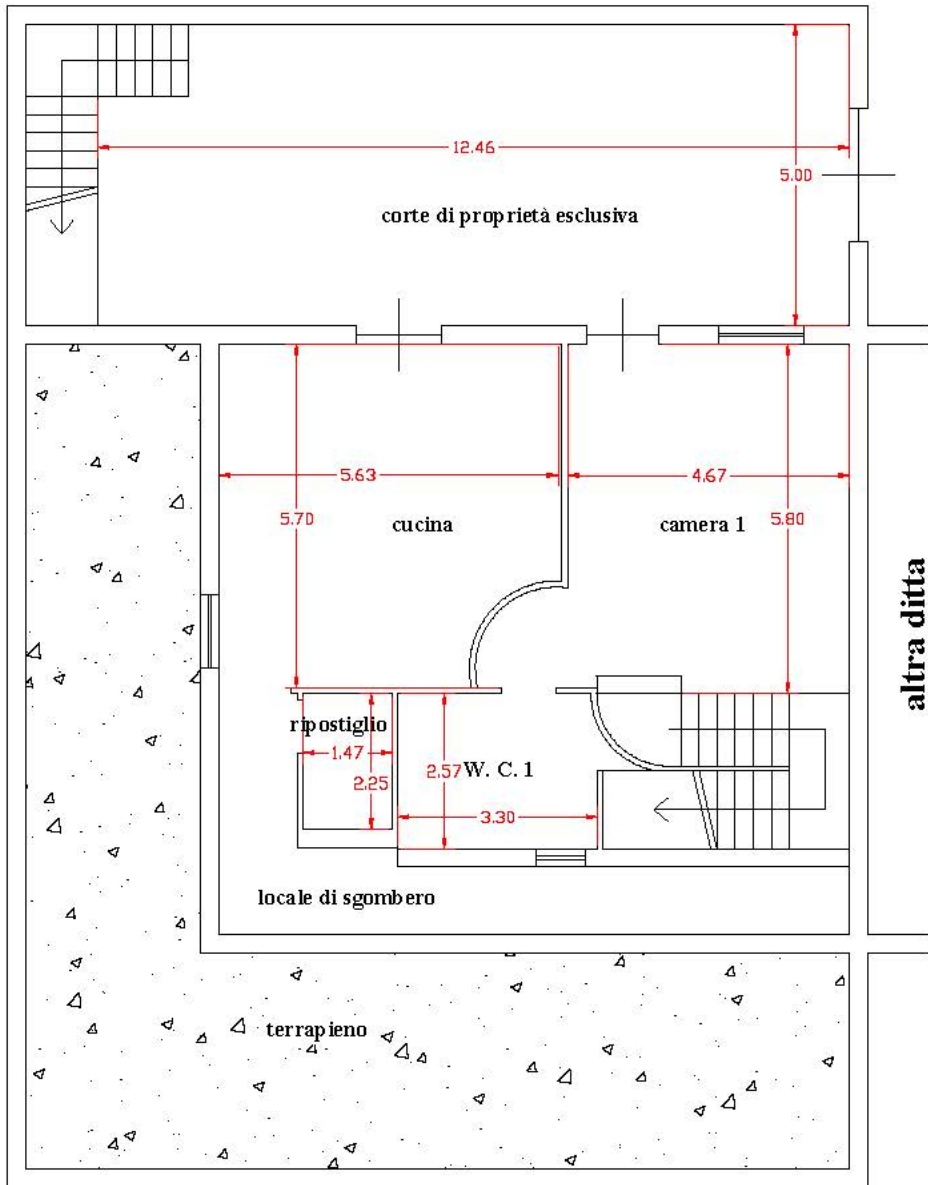

scala 1:100



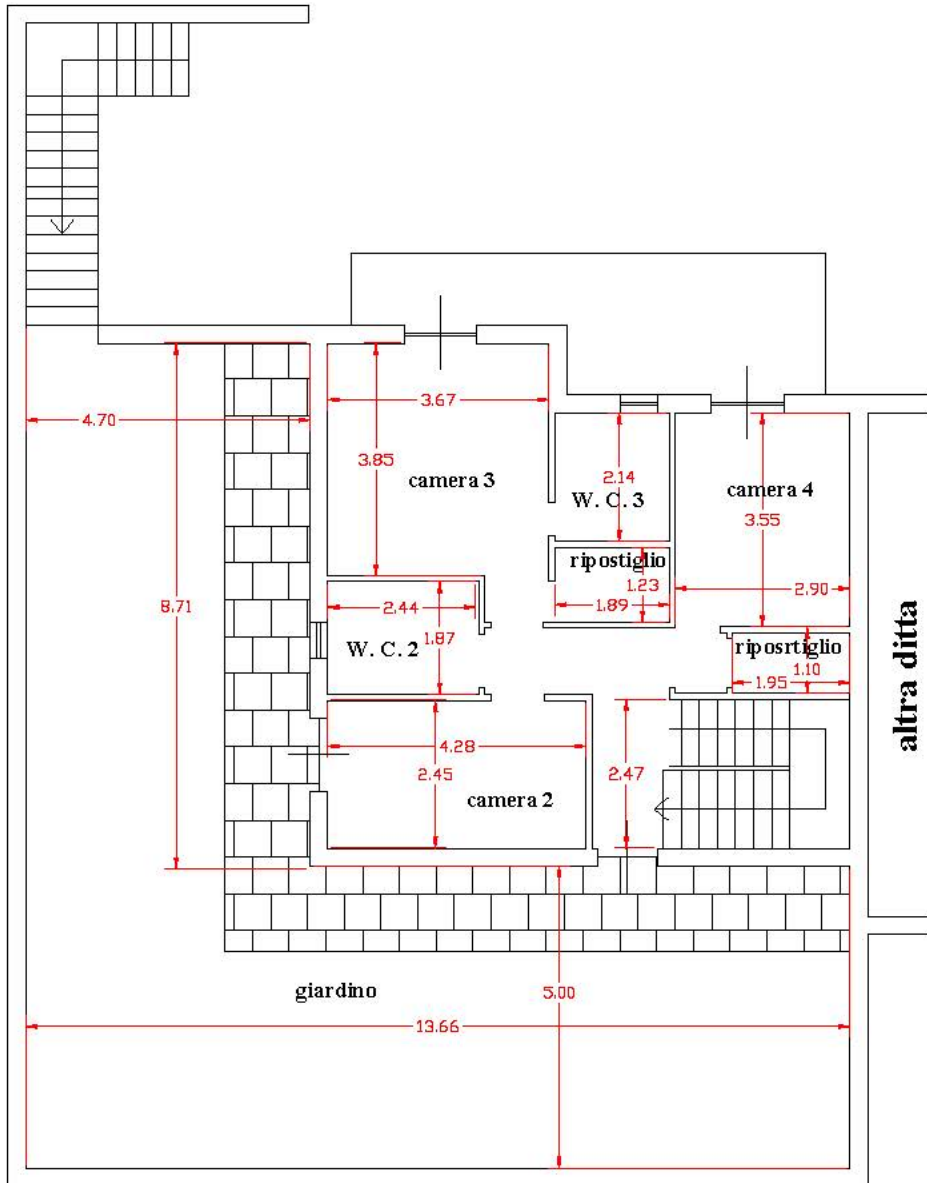

scala 1:100

