

BOLOGNA - via Newton 3 F. 141 mapp. 767 subb 34-1

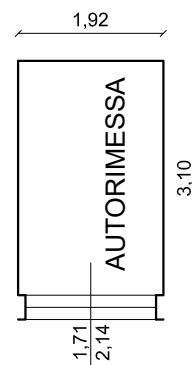
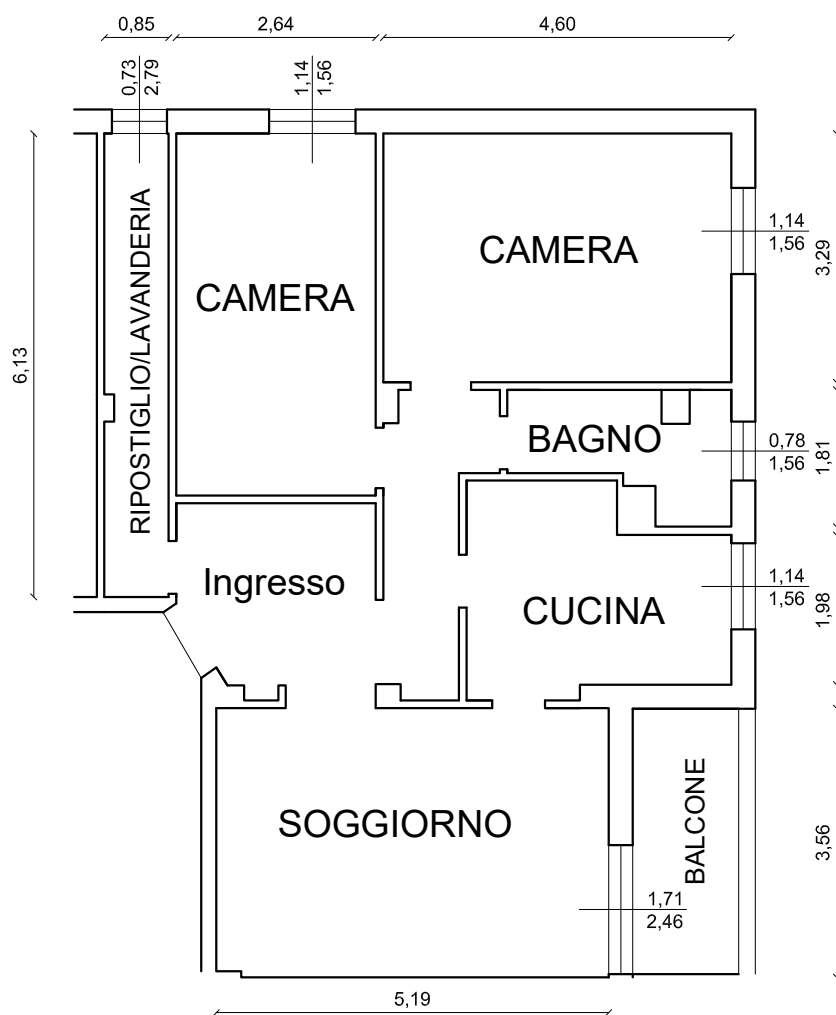

PIANO TERRA

H = m 2,24

APPARTAMENTO PIANO TERZO

H = m 2,84

MODULARIO
F. Cat. S. T. 215



2559
MINISTERO DELLE FINANZE

MOD. B (Nuovo Catasto Edilizio Urbano)

DIREZIONE GENERALE DEL CATASTO E DEI SERVIZI TECNICI ERARIALI

Lire
50

NUOVO CATASTO EDILIZIO URBANO

(R. DECRETO-LEGGE 13 APRILE 1938, N. 652)

Planimetria dell'immobile situato nel Comune di BOLOGNA Via NEWTON 3

Ditta GESTIONE CASE PER LAVORATORI (GESCAL)

Allegata alla dichiarazione presentata all'Ufficio Tecnico Erariale di BOLOGNA

CANTIERE 17809 CED 846

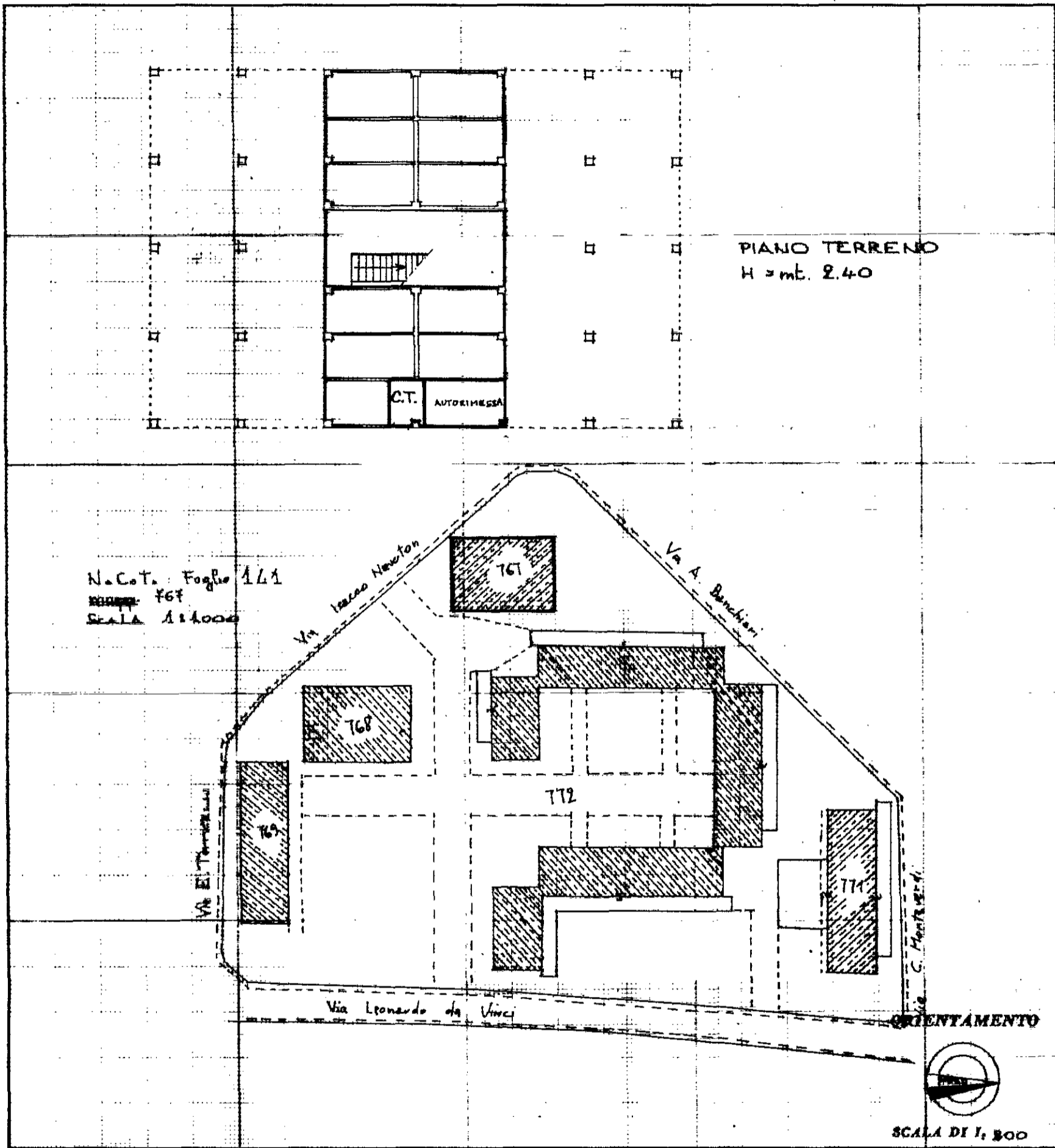

SPAZIO RISERVATO PER LE ANNOTAZIONI D'UFFICIO

DATA

PROT. N°

FOGLIO	MAPP.	SUB.
141	767	1

SOSTITUISCE

Sched.		
F	MAPP.	SUB.
141	767	1



MODULARIO
F. 119 mod. 487

863



MINISTERO DELLE FINANZE

DIREZIONE GENERALE DEL CATASTO E DEI SERVIZI TECNICI ERARIALI

NUOVO CATASTO EDILIZIO URBANO

(R. DECRETO-LEGGE 13 APRILE 1939, N. 652)

MOD. B (Nuovo Catasto Edilizio Urbano)

Lire
100

Planimetria dell'immobile situato nel Comune di BOLOGNA Via ISACCO NEWTON N.3

Ditta [REDACTED]

Allegata alla dichiarazione presentata all'Ufficio Tecnico Erariale di BOLOGNA

PIANO TERZO H. 3.00

300

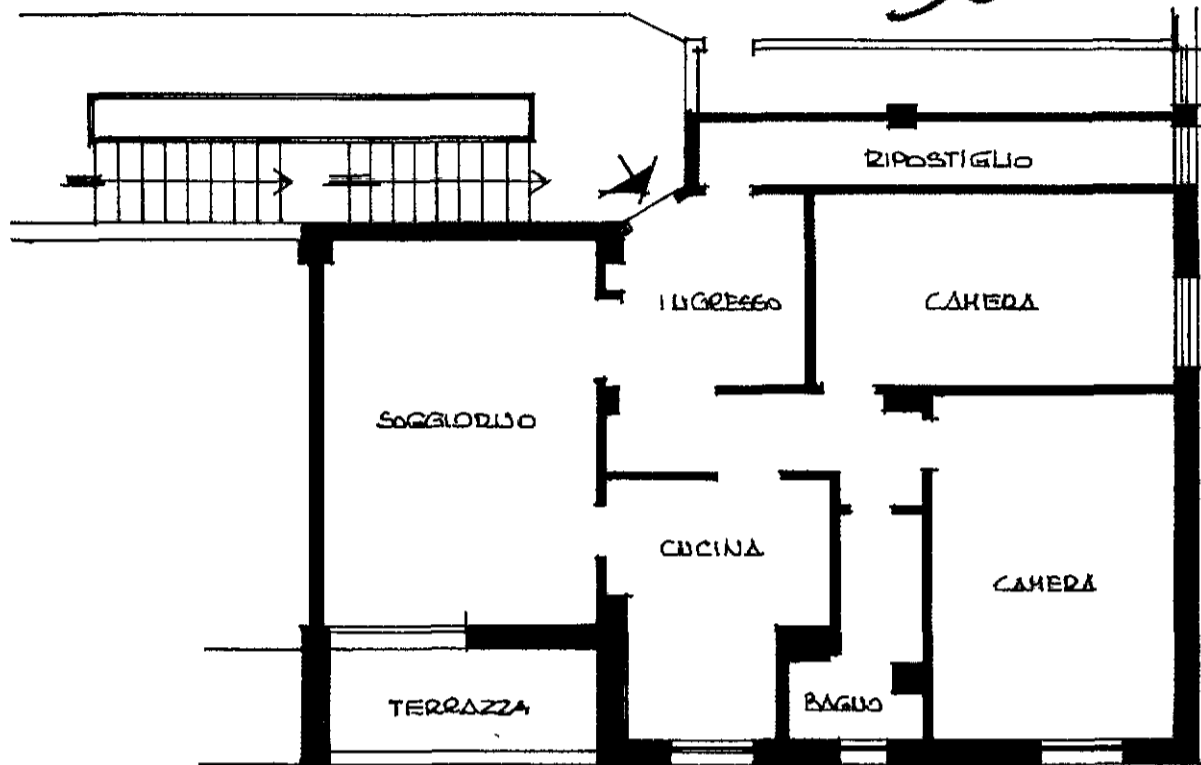

PLANIMETRIA 1:1000 FOGLIO 141 mapp. 767

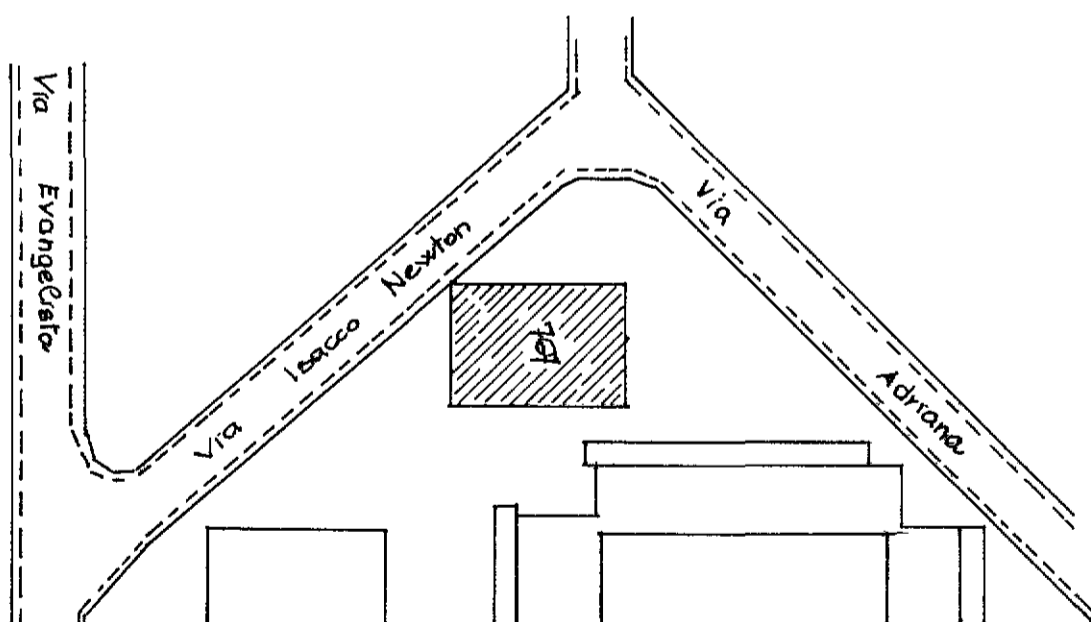

ORIENTAMENTO

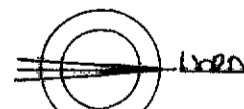

SCALA DI 1:100

SPAZIO RISERVATO PER LE ANNOTAZIONI D'UFFICIO

DATA
PROT. N°

variazione

141 111 767 34

141 111 767 24
23

