

2781

MODULARIO  
P. n. 497



MINISTERO DELLE FINANZE

DIREZIONE GENERALE DEL CATASTO E DEI SERVIZI TECNICI ERARIALI

Mod. B (Nuovo Catasto Edilizio Urbano)

Lire  
50

# 107 NUOVO CATASTO EDILIZIO URBANO

(R. DECRETO-LEGGI 11 APRILE 1969, N. 64)

Planimetria dell'immobile situato nel Comune di SAN BENEDETTO VAL DI SAMBRO Via RIBOLI DI SOTTO

Ditta APPENNINICA COSTRUZIONI SRL con sede in Montebelluna

Allegata alla dichiarazione presentata all'Ufficio Tecnico Erariale di BOLOGNA

PLANIMETRIA CATASTALE - Fog. 19 - SCALA 1:2000

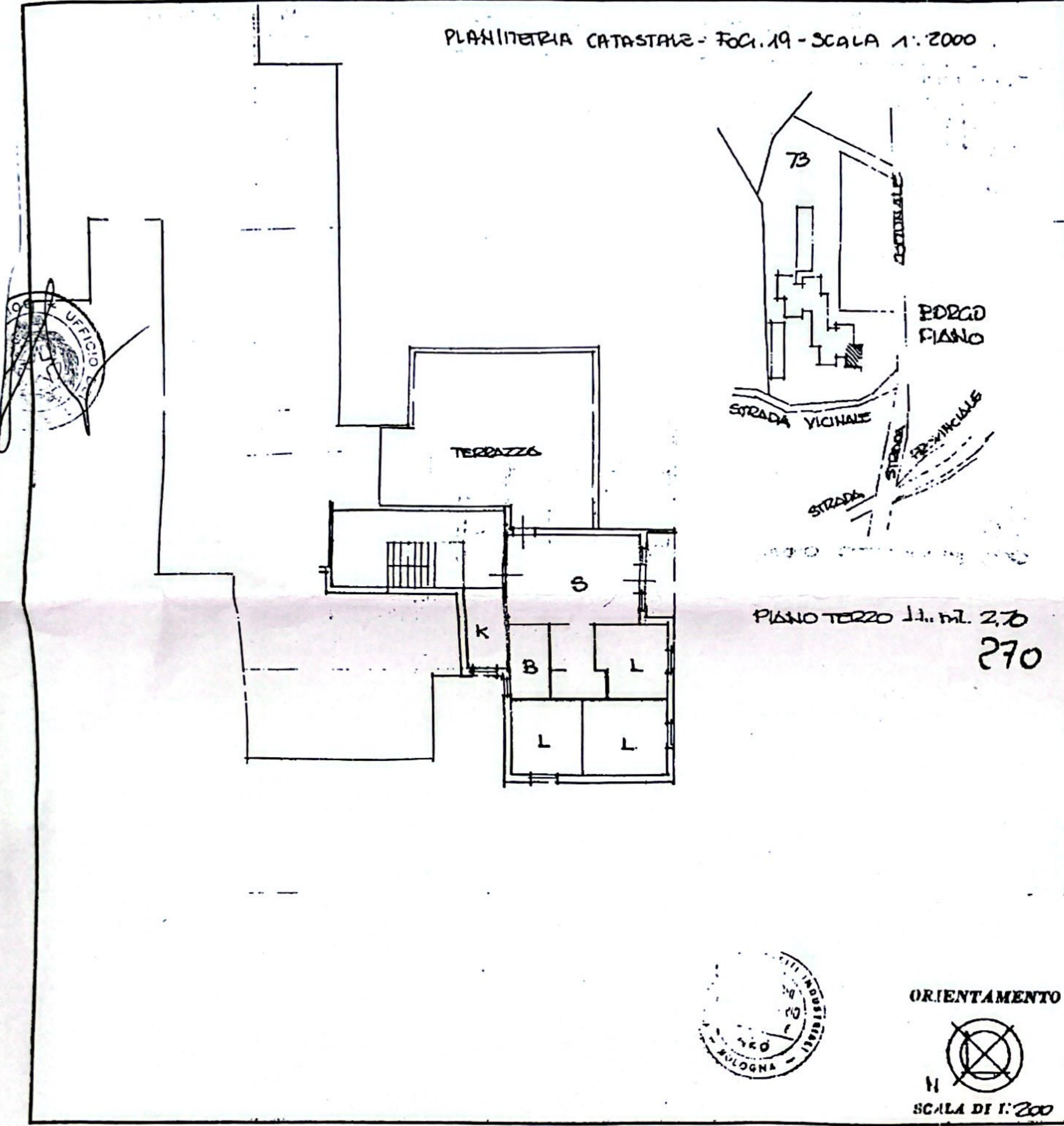

PIANO TERZO 11. ml. 2,70  
270



ORIENTAMENTO



SCALA DI 1:200

SPAZIO RISERVATO PER LE ANNOTAZIONI D'UFFICIO

DATA  
PROT. N°

FOGLIO	MAPP	SUR
19	73	58

UTE-BO 07.07.83 08233

Compilata dal PERITO EDILE  
 (Titolo, nome e cognome del tecnico)  
 ATEDEO QUARENGHI  
 Iscritto all'Albo dei PERITI INDUSTRIALI  
 della Provincia di BOLOGNA  
 DATA 20 GIUGNO 1983  
 Firma: *Atedeo Quarenghi*





26 MAR. 2001

MOD. B (Nuovo Catasto Edilizio Urbano)

MODULARIO  
F. 07/000 407



MINISTERO DELLE FINANZE  
DIREZIONE GENERALE DEL CATASTO E DEI SERVIZI TECNICI ERARIALI

Lire  
50

73

# NUOVO CATASTO EDILIZIO URBANO

(R. DECRETO-LEGGE 13 APRILE 1998, N. 467)

Planimetria dell'immobile situato nel Comune di SAN BENEDETTO VAL DI SANICA Via RIBOLI DI SOTTO

Ditta APPENNINICA COSTRUZIONI SRL con sede in Montebello

Allegata alla dichiarazione presentata all'Ufficio Tecnico Erariale di BOLOGNA

Prot. n. 92058/2001  
 NORMALE  URGENTE  
TRIBUTI SPECIALI 32.500  
IMPOSTA 20.000  
TOTALE 52.500

COPIA NON IN SCALA

Inferiore del territorio  
di Collaborazione  
Giuseppe Langone

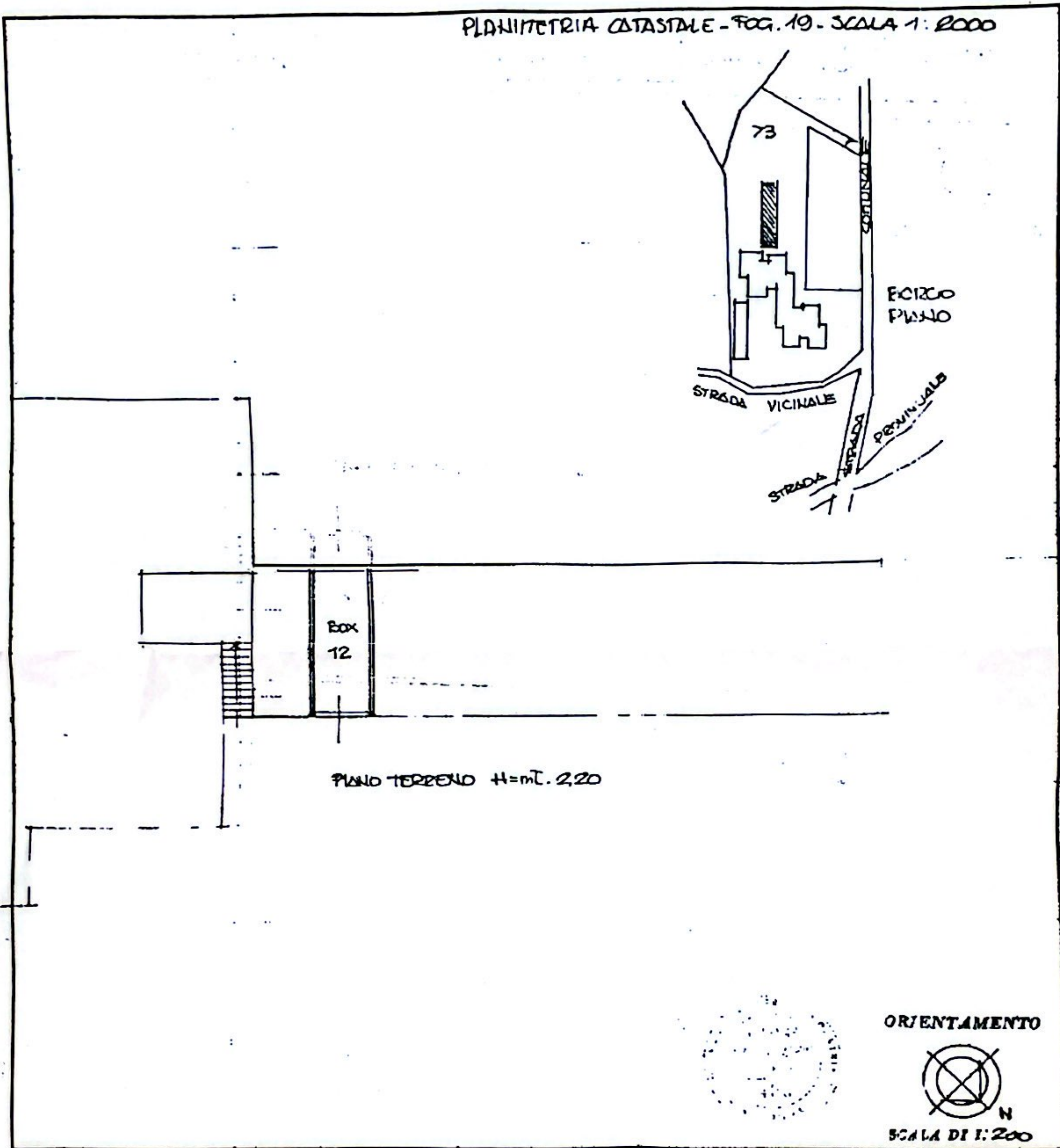

SPAZIO RISERVATO PER LE ANNOTAZIONI D'UFFICIO

DATA  
PRCT. N°

19 73 26

UTE-BO 07 07 83 08219

Compilata dal PERITO EDILE  
(Titolo, nome e cognome del titolare)  
AMEDEO QUARENCHI  
Iscritto all'Albo dei PERITI INDUSTRIALI  
della Provincia di BOLOGNA  
DATA 20 GIUGNO 1993  
Firma: *Amedeo Quarenchi*