

**Agenzia del Territorio  
CATASTO FABBRICATI  
Ufficio Provinciale di  
Trapani**

Dichiarazione protocollo n. TP0028971 del 23/02/2005

Planimetria di u.i.u. in Comune di Castellammare Del Golfo

Contrada Sarmuci-grotticelli

civ. SNC

Identificativi Catastali:

Sezione:  
Foglio: 17  
Particella: 830  
Subalterno: 2

Compilata da:  
D'angelo Leonardo  
Iscritto all'albo:  
Geometri

Prov. Trapani

N. 1404

Scheda n. 1

Scala 1:200

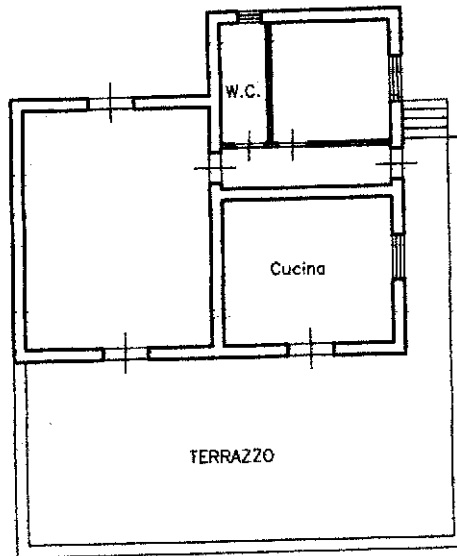
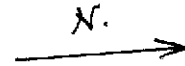

PIANTA PIANO TERRA

H=3,00

Catasto dei Fabbricati - Situazione al 08/11/2023 - Comune di CASTELLAMMARE DEL GOLFO(C130) - < Foglio 17 - Particella 830 - Subalterno 2 >  
CONTRADA SARMUCI n. SNC Piano T

Ultima planimetria in atti

Agenzia del Territorio  
**CATASTO FABBRICATI**  
Ufficio Provinciale di  
Trapani

ELABORATO PLANIMETRICO	
Compilato da: D'angelo Leonardo	
Iscritto all'albo: Geometri	
Prov. Trapani	N. 1404

Comune di Castellammare Del Golfo	Protocollo n. TP0028971 del 23/02/2005
Sezione: Foglio: 17 Particella: 830	Tipo Mappale n. 24974 del 15/02/2005
Dimostrazione grafica dei subalterni	
Scala 1 : 1000	

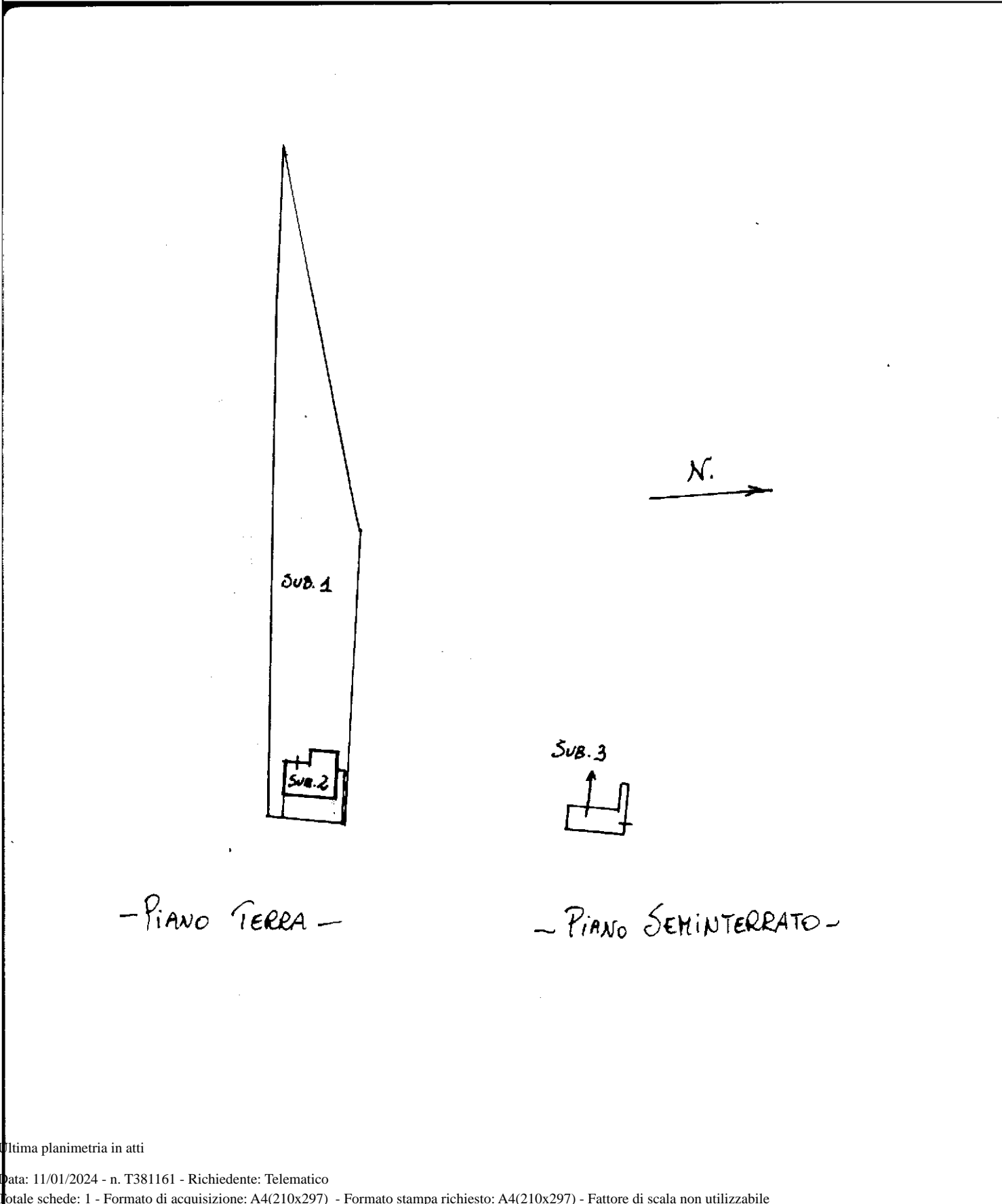

- PIANO TERRA -

- PIANO SEMINTERRATO -

Ultima planimetria in atti