

**TRIBUNALE DI SIENA**  
**FALLIMENTO EDIL TADDEI S.R.L. 13/2021**  
**LOTTO 10 - UNITÀ COLLABENTI**  
**PODERE LA VALLE - LOCALITÀ DROVE N. 9 - POGGIBONSI (SI)**



foto tratta da Google Maps

*C. F. DOTT.SSA PATRIZIA SIDERI*  
*CTU DOTT. ARCH. SANDRO SENNI*  
*t. e f. 0577.45487*  
*s.senni@senni.org*  
*sandro.senni@pec.architettisiena.it*

DATA PERIZIA TECNICA STIMA  
SIENA 20 GENNAIO 2024

**ALL. 015 - DOCUMENTAZIONE FOTOGRAFICA**



*1) Vista da Via Monsanto angolo con Strada Comunale del Cimitero di San Giorgio*



*2) Ingresso fabbricato A (Ex Rimessa Agricola)*



3) *Fabbricato A (Ex Rimessa Agricola) vista laterale dalla finestra dell'ex fienile (B)*



4) *Fabbricato A (Ex Rimessa Agricola)*



5) *Fabbricato A (Ex Rimessa Agricola) interni*



6) *Fabbricato B (Ex Fienile) vista da Via Monsanto*



7) *Fabbricato B (Ex Fienile) vista laterale*



8-9) *Fabbricato B (Ex Fienile)*



10) Vista dall'angolo di Via Monsanto e Strada Comunale del Cimitero di San Giorgio



11) Fabbricato B (Ex Fienile) interni PT



12) *Fabbricato B (Ex Fienile) interni PT*



13) *Fabbricato B (Ex Fienile) interni P1*



*14) Fabbricato B (Ex Fienile) interni P1*



*15) Fabbricato C (Ex Casa Colonica)*





16) *Fabbricato C (Ex Casa Colonica)*



17-18) *Fabbricato C (Ex Casa Colonica)*



*19-20 Fabbricato C (Ex Casa Colonica) interni PT*



*21-22 Fabbricato C (Ex Casa Colonica) interni PT*



23) *Fabbricato C (Ex Casa Colonica) interni P1*



24) *Fabbricato C (Ex Casa Colonica) interni*



25) *Fabbricato C (Ex Casa Colonica) interni*

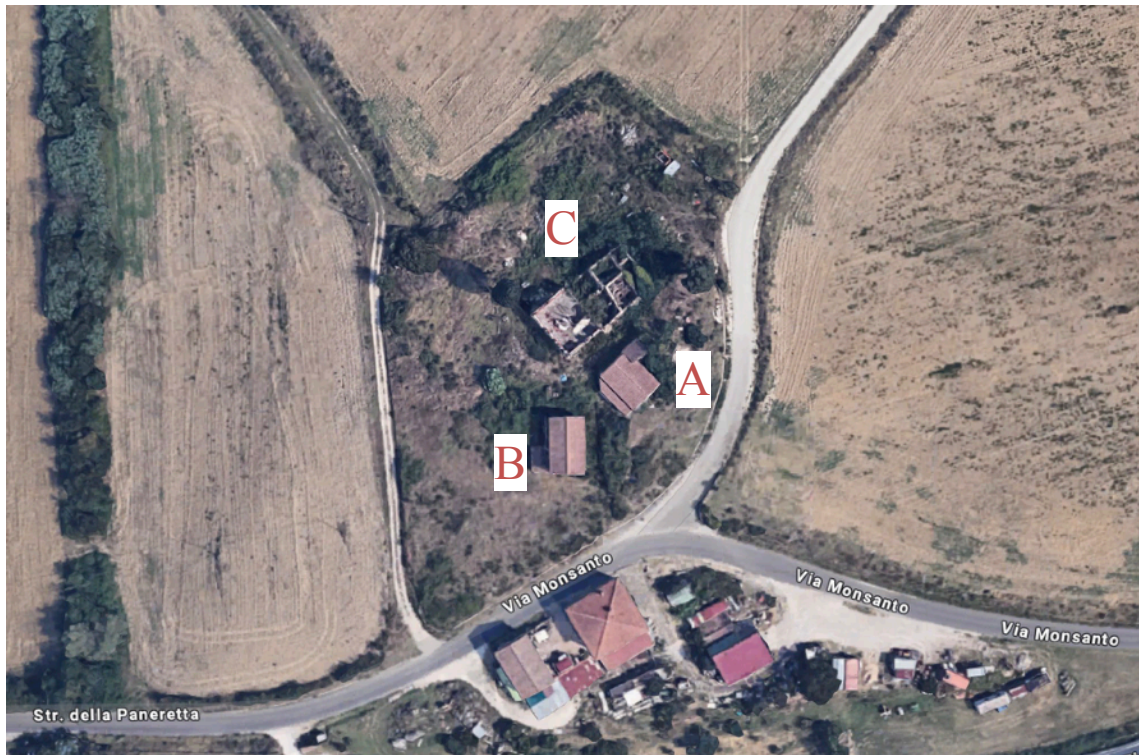

26) *Foto aerea del lotto tratta da Google Maps*