

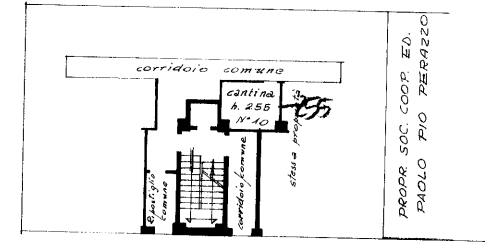

# NUOVO CATASTO EDILIZIO URBANO

(D. DECRETO-LEGGE 13 APRILE 1959, N. 652)

Planimetria dell'immobile situato nel Comune di Bologna Via Fossola C.N. 31/42  
Ditta Soc. Coop. va. Ed. S. MARTINO Dell'Avvenire D'Italia - Standa Maggi  
Allegata alla dichiarazione presentata all'Ufficio Tecnico Erariale di Bologna



PIANO INTERRATO INTERNO N° 10

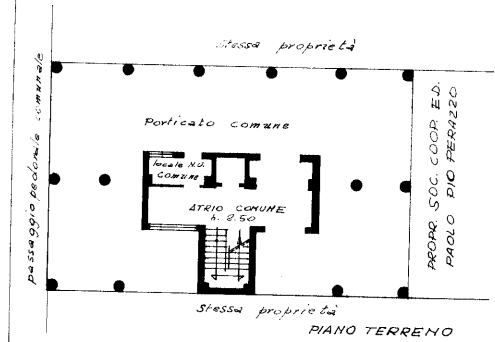

PIANO TERRENO

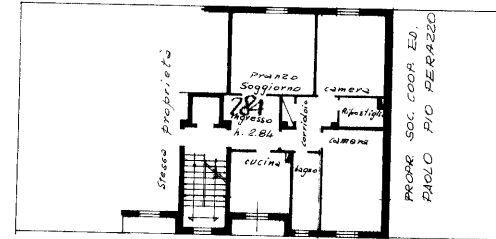

PIANO QUARTO INTERNO 7

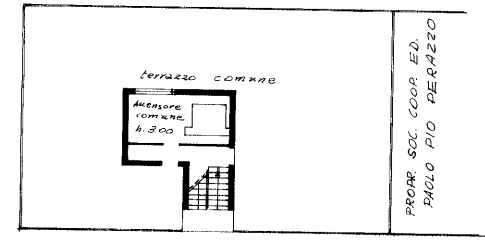

PIANO COPERTURA

COMUNE DI BOLOGNA  
FOGLIO 215 Map. 166  
PLANIMETRIA CATASTALE  
SCALA 1:1000

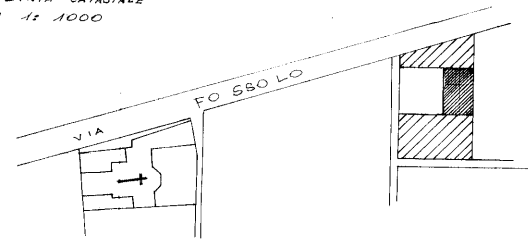

ORIENTAMENTO



SCALA DI 1:200

SPAZIO RISERVATO PER LE ANNOTAZIONI D'UFFICIO	
DATA 18.9.1969	
PROT. N° 16217	

Compilata dal Geom. Domenico Negri  
 Iscritto all'Albo de Geometri della Provincia Bologna  
 DATA 8/9/1969  
 Firma: Negri Domenico