

MODULARIO
Fig. rend. 497



MINISTERO DELLE FINANZE
DIPARTIMENTO DEL TERRITORIO
CATASTO EDILIZIO URBANO (RDL 13-4-1939, n. 652)

MOD. BN (CEU)

LIRE
500

Planimetria di u.i.u. in Comune di **MILANO** via **ALBINI** civ. **S.C.**

PIANO TERZO

ABITAZIONE h 275

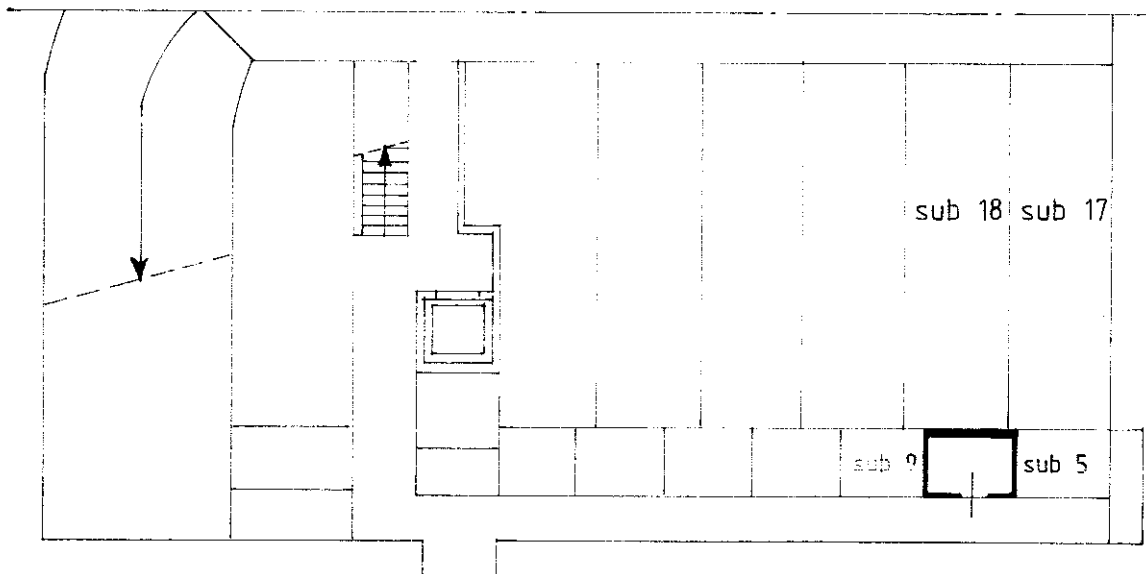
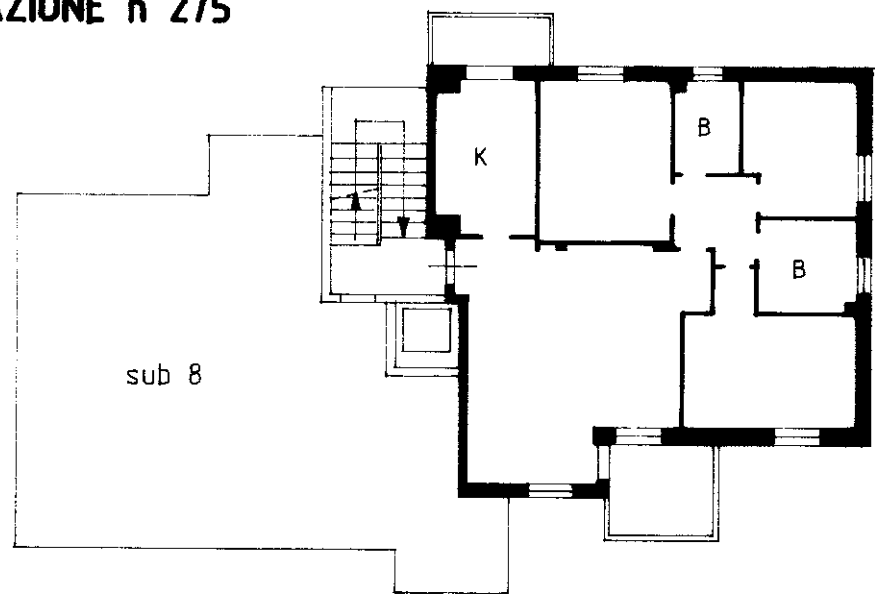

PIANO INTERRATO

CANTINA h 240

ORIENTAMENTO

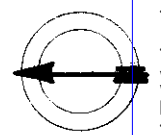

SCALA DI L. 200



Roma - Istituto Poligrafico e Zecca dello Stato - P.V.

Catasto dei Fabbricati - Situazione al 25/11/2020 - Comune di MILANO (F205) - Foglio: 556 - Particella: 365 - Subalterno: 7 >
VIA FRANCO ALBINI n. SC piano: 3-S1;

Dichiarazione di N.C.
Ultima planimetria in attuazione

Compilata dal **GEOMETRA SEVERGNINI TULLIO**

RISERVATO ALL'UFFICIO

Data presentazione: 16/01/1996 - Data: 25/11/2020 - n. T341279 - Richiedente: GNGMCG60H03F205Y
Totale schede: 365 - Formato di acquisizione: A4(210x297) - Impaginazione: 7500 - Campa ricorrenza: A4(210x297)
n. 365 sub 7 della provincia di MILANO n. 7500

data Firma *Severgnini Tullio*