

6076

MODULARIO
F. rig. rend. 007



MINISTERO DELLE FINANZE
DIPARTIMENTO DEL TERRITORIO
CATASTO EDILIZIO URBANO (RDL 13-4-1939, n. 652)

MOD. BN (CE)

LIRE
500

116

Planimetria di u.i.u. in Comune di FORLI via MONDA civ. 108

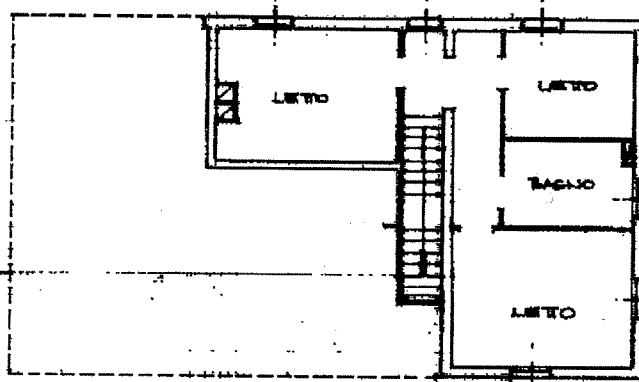

PIANO PRIMO H. 270
270

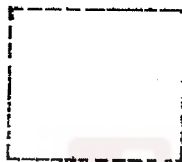

PIANO TERRA H. 275
275

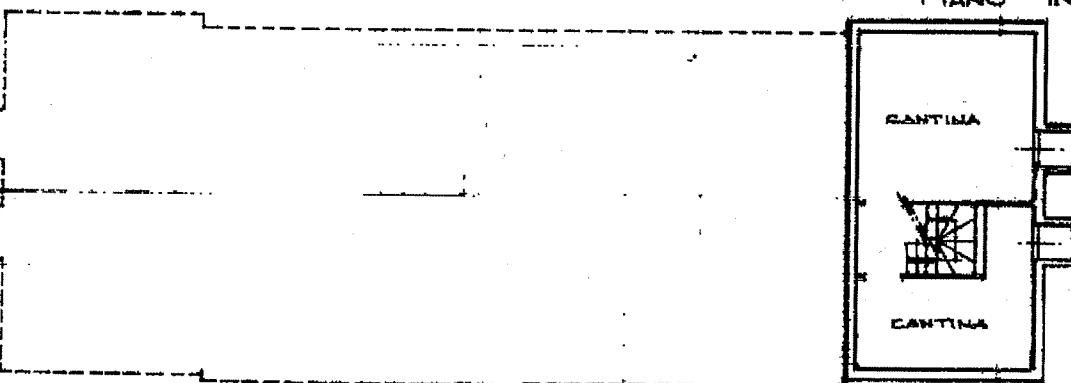
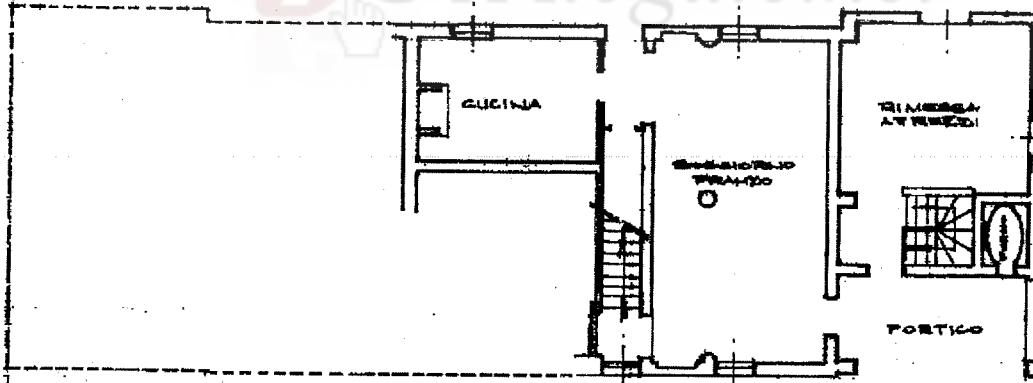

PIANO INTERRATO H. 210
210

ORIENTAMENTO



SCALA DI 1:200

Dichiarazione di N.C.
Denuncia di variazione

Compilata dal GEOM. SARASA ITALO
(Titolo, cognome e nome)

RISERVATO ALL'UFFICIO

Data di presentazione: 09/01/1997 - Data: 29/11/2022 - N. pratica: FO0082195/2022 - Richiedente: FIORINI ELIO PER TRIBUNALE FOI

Scheda 101 - Formato di acq.: A4 (208x297) - Fatt. di scala: 1:1

MODULARIO
n. 497



MINISTERO DELLE FINANZE
DIPARTIMENTO DEL TERRITORIO
CATASTO EDILIZIO URBANO (RDL 13-4-1939, n. 652)

MOD. **BN** (C)

LIRE
200

Planimetria di u.i.u. in Comune di FORLI' via MONDA civ. 108

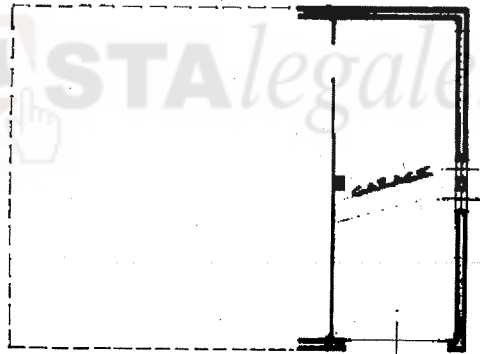

PIANO TERRA

ORIENTAMENTO



SCALA DI 1/200

Roma - Istituto Poligrafico e Zecca dello Stato, P.H.

Catasto Edilizio Urbanistico - Scheda n. 29/11/2022 - Comune di FORLI'(D704) - < Foglio 281 Particella 5 SSubalterno 5 >

Dichiarazione di N.C.
Denuncia di variazione

Compilata dal GEOM. SARASA ITALO
(Titolo, cognome e nome)

RISERVATO ALL'UFFICIO

Data di presentazione: 02/03/2000 - Data: 29/11/2022 - N. pratica: FO0082197/2022 - Richiedente: FIORINI ELIO PER TRIBUNALE FOI
Scheda 1 di identificazione catastale: A4(2100207) all'atto di scala di GEOMETRI

F. 281 della provincia di FORLI' n. 526