

MODULARIO
F. - Cat. S. T. - 315



MINISTERO DELLE FINANZE
DIREZIONE GENERALE DEL CATASTO E DEI SERVIZI TECNICI ERARIALI

Lire
50

NUOVO CATASTO EDILIZIO URBANO

(R. DECRETO-LEGGE 13 APRILE 1939, N. 652)

Planimetria dell'immobile situato nel Comune di Scalea Via Petrosa
Ditta Soc. Coop. Edil. "Le Tamerici" s.r.l. via C. Battisti 15 - Napoli
Allegata alla dichiarazione presentata all'Ufficio Tecnico Erariale di Cosenza

Scala E- Piano Terra - int 1

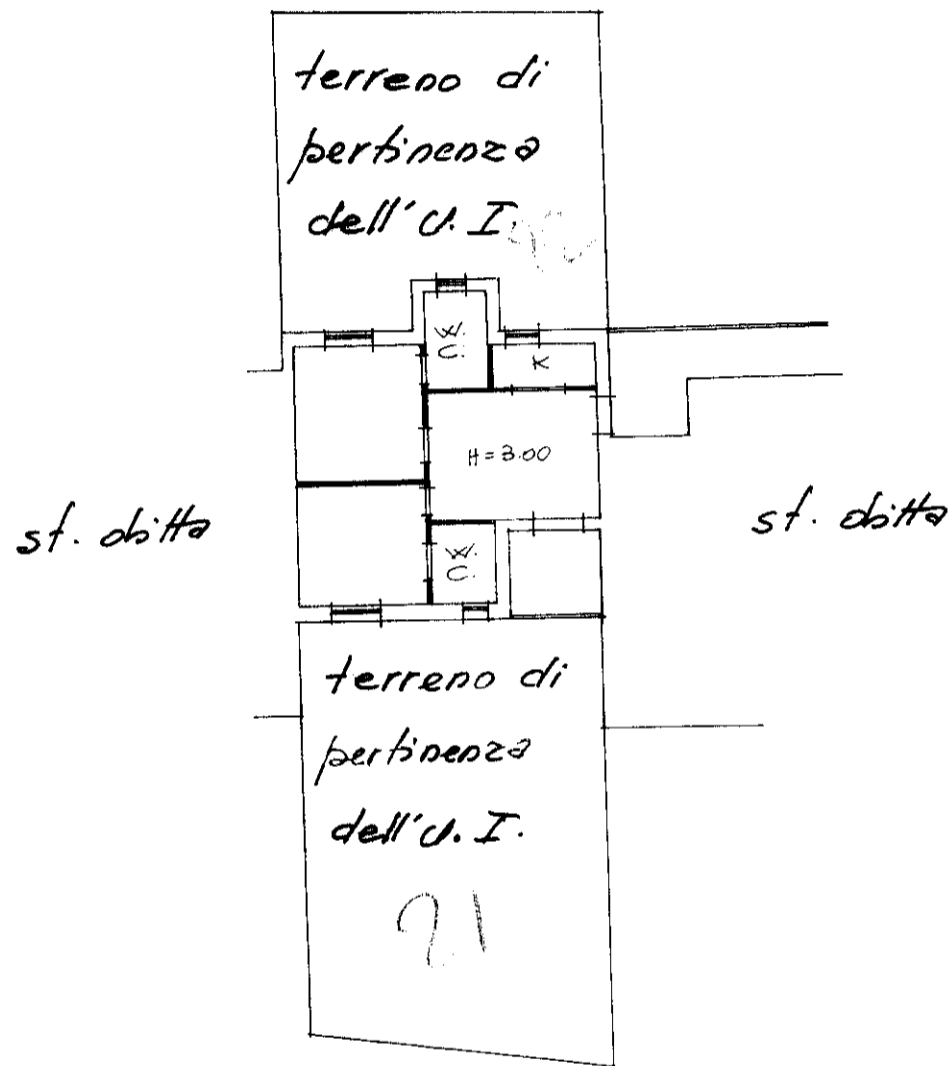

ORIENTAMENTO

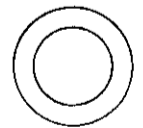

SCALA DI I. 200

SPAZIO RISERVATO PER LE ANNOTAZIONI D'UFFICIO

DATA
PROT. N°

2024/10

Fp/350/1 1-360-1
Fp/350/81
Fp/351/22

Compilata dal Geom. Marchionni Francesco
(Titolo, nome e cognome del tecnico)
Iscritto all'Albo de i Geom.
della Provincia di Cs
DATA 22.4.1980
Firma: Marchionni Francesco

L.P.S.-OFFICINA C.V.-ROMA