

MARINI CLAUDIA

Comune di Altidona

Foglio 3 – Particella 394 e porzione della Particella 116

SOLUZIONE n. 3

PORPRIETA' A

| | | |
|--|----|-----------|
| - Deposito agricolo/Cantina al grezzo al S1 (sub. 3) | mq | 66 |
| - Appartamento al PT (sub. 2) | mq | 121 |
| - Balcone | mq | 60 |
| - Ingresso e Corte | mq | 740 circa |

PROPRIETA' B

| | | |
|--|----|------------|
| - Pluriuso al S1/App.(sub. 2) | mq | 72 |
| - Ingresso esclusivo (ingresso e androne) al PT (sub. 2) | mq | 35 |
| - Appartamento al grezzo al P1 (sub. 2) | mq | 127 |
| - Balconi | mq | 23 |
| - Soffitta al grezzo al P2 (sub. 2) | mq | 127 |
| - Ingresso e Corte | mq | 1390 circa |

Dichiarazione protocollo n. 000238085 del 30/12/2002

Planimetria di u.i.u. in Comune di Altidona

Contrada Latrocella

civ. 15

**Agenzia del Territorio
CATASTO FABBRICATI
Ufficio Provinciale di
Ascoli**

Identificativi Catastali:

Sezione:

Foglio: 3

Particella: 394

Subalterno: 2

Compilata da:
Malavolta Bruno

Iscritto all'albo:
Ingegneri

Prov. Ascoli

N. 740

Scheda n. 1

Scala 1:200

SOLUZIONE 3

PROPRIETA' (A)

PROPRIETA' (B)

PRIMO PIANO SOTTOSTRADA

H = 265

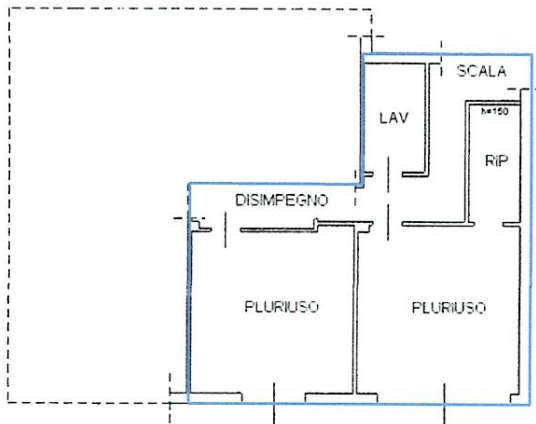

PIANO TERRA

H = 270

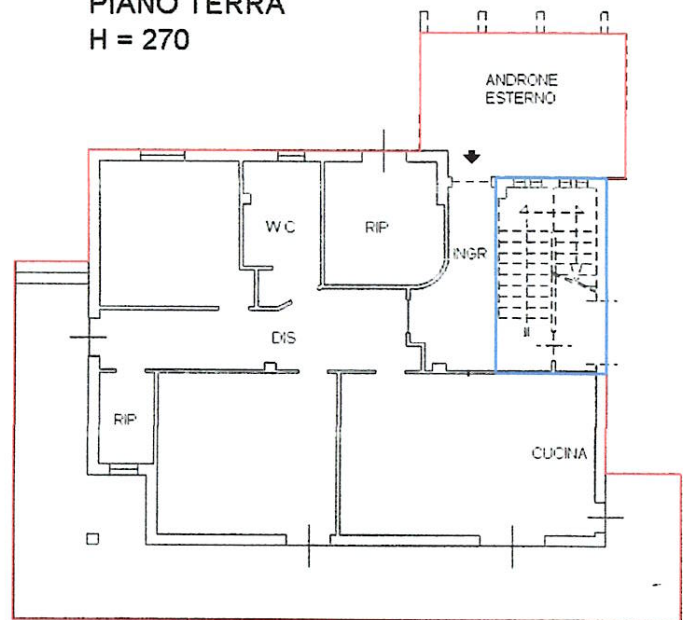

PRIMO PIANO

H = 270

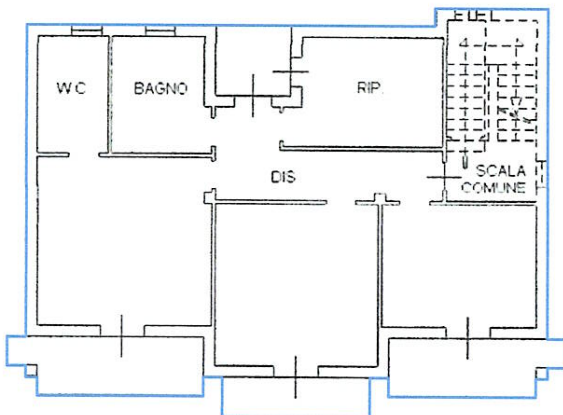

SECONDO PIANO (SOFFITTA)

H = VAR.

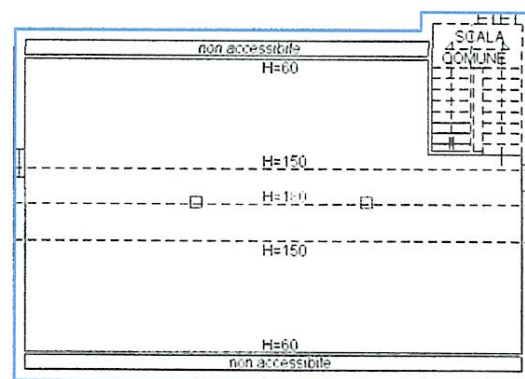

Ultima planimetria in atti

**Agenzia del Territorio
CATASTO FABBRICATI
Ufficio Provinciale di
Ascoli**

Dichiarazione protocollo n. 000238085 del 30/12/2002

Planimetria di u.i.u. in Comune di Altidona

Contrada Latrocella

civ. SNC

Identificativi Catastali:

Sezione:

Foglio: 3

Particella: 394

Subalterno: 3

Compilata da:
Malavolta Bruno

Iscritto all'albo:
Ingegneri

Prov. Ascoli

N. 740

Scheda n. 1

Scala 1:200

SOLUZIONE 3

PROPRIETA' (A)

PROPRIETA' (B)

PRIMO PIANO SOTTOSTRADA
H = 265

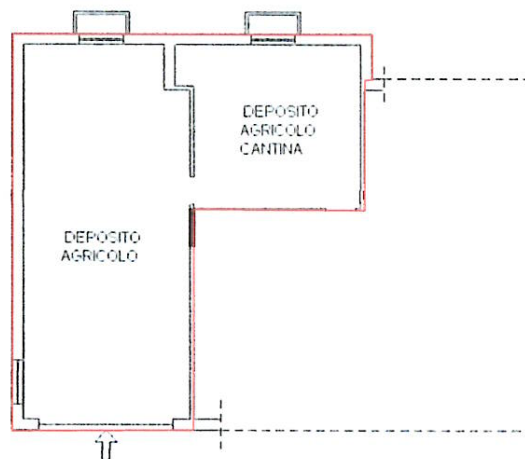

Ultima planimetria in atti

Data: 09/10/2019 - n. T99062 - Richiedente: RMNRRT61E28G516J

Totale schede: 1 - Formato di acquisizione: A4(210x297) - Formato stampa richiesto: A4(210x297)

SOLUZIONE 3

