



**Agenzia del Territorio
CATASTO FABBRICATI
Ufficio Provinciale di
Parma**

Dichiarazione protocollo n. PR0189335 del 02/07/2007

Planimetria di u.i.u. in Comune di Parma

Strada Langhirano

civ. 116

Identificativi Catastali:

Sezione: 1
Foglio: 23
Particella: 40
Subalterno: 5

Compilata da:

Delsoldato Sergio

Iscritto all'albo:
Geometri

Prov. Parma

N. 1857

Scheda n. 1

Scala 1:200

PIANO TERRA



Catasto dei Fabbricati - Situazione al 09/09/2020 - Comune di PARMA (G337) - < Sez.Urb.: 001 - Foglio: 23 - Particella: 40 - Subalterno: 5 >
STRADA LANGHIRANO n. 116 piano: T;

Ultima planimetria in atti

Data: 09/09/2020 - n. T285624 - Richiedente: RVZMRC80M31F205H

Totale schede: 1 - Formato di acquisizione: A4(210x297) - Formato stampa richiesto: A4(210x297)

**Agenzia delle Entrate
CATASTO FABBRICATI
Ufficio Provinciale di
Parma**

Dichiarazione protocollo n. PR0159407 del 14/12/2017

Planimetria di u.i.u. in Comune di Parma

Strada Langhirano

civ. 116

Identificativi Catastali:

Sezione: 1
Foglio: 23
Particella: 40
Subalterno: 20

Compilata da:

Scaglioni Daniele
Iscritto all'albo:
Architetti

Prov. Parma

N. 563

Scheda n. 1

Scala 1:200

PIANO TERRA

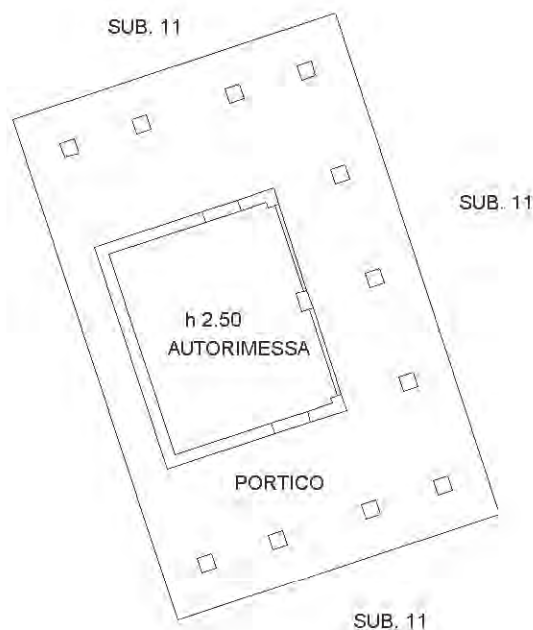

NORD

Ultima planimetria in atti

Data: 28/07/2020 - n. T66290 - Richiedente: RVZMRC80M31F205H

Totale schede: 1 - Formato di acquisizione: A4(210x297) - Formato stampa richiesto: A4(210x297)

Catasto dei Fabbricati - Situazione al 28/07/2020 - Comune di PARMA (G337) - < Sez.Urb.: 001 - Foglio: 23 - Particella: 40 - Subalterno: 20 >
STRADA LANGHIRANO n. 116 piano: T;

**Agenzia delle Entrate
CATASTO FABBRICATI
Ufficio Provinciale di
Parma**

Dichiarazione protocollo n. PR0159406 del 14/12/2017

Planimetria di u.i.u. in Comune di Parma

Strada Langhirano

civ. 116

Identificativi Catastali:

Sezione: 1
Foglio: 23
Particella: 40
Subalterno: 19

Compilata da:
Scaglioni Daniele
Iscritto all'albo:
Architetti

Prov. Parma

N. 563

Scheda n. 1

Scala 1:200

PIANO TERRA



SUB. 11

SUB. 18

NORD

Ultima planimetria in atti

Data: 28/07/2020 - n. T66518 - Richiedente: RVZMRC80M31F205H

Totale schede: 1 - Formato di acquisizione: A4(210x297) - Formato stampa richiesto: A4(210x297)

Catasto dei Fabbricati - Situazione al 28/07/2020 - Comune di PARMA (G337) - < Sez.Urb.: 001 - Foglio: 23 - Particella: 40 - Subalterno: 19 >
STRADA LANGHIRANO n. 116 piano: T;

**Agenzia delle Entrate
CATASTO FABBRICATI
Ufficio Provinciale di
Parma**

Dichiarazione protocollo n. PR0159406 del 14/12/2017

Planimetria di u.i.u. in Comune di Parma

Strada Langhirano

civ. 116

Identificativi Catastali:

Sezione: 1
Foglio: 23
Particella: 40
Subalterno: 18

Compilata da:
Scaglioni Daniele
Iscritto all'albo:
Architetti

Prov. Parma

N. 563

Scheda n. 1

Scala 1:200

PIANO TERRA



NORD

Ultima planimetria in atti

Data: 28/07/2020 - n. T66517 - Richiedente: RVZMRC80M31F205H

Totale schede: 1 - Formato di acquisizione: A4(210x297) - Formato stampa richiesto: A4(210x297)

Catasto dei Fabbricati - Situazione al 28/07/2020 - Comune di PARMA (G337) - < Sez.Urb.: 001 - Foglio: 23 - Particella: 40 - Subalterno: 18 >
STRADA LANGHIRANO n. 116 piano: T;

**Agenzia delle Entrate
CATASTO FABBRICATI
Ufficio Provinciale di
Parma**

Dichiarazione protocollo n. PR0159406 del 14/12/2017

Planimetria di u.i.u. in Comune di Parma

Strada Langhirano

civ. 116

Identificativi Catastali:

Sezione: 1
Foglio: 23
Particella: 40
Subalterno: 17

Compilata da:
Scaglioni Daniele
Iscritto all'albo:
Architetti

Prov. Parma

N. 563

Scheda n. 1

Scala 1:200

PIANO TERRA



NORD



Catasto dei Fabbricati - Situazione al 28/07/2020 - Comune di PARMA (G337) - < Sez.Urb.: 001 - Foglio: 23 - Particella: 40 - Subalterno: 17 >
STRADA LANGHIRANO n. 116 piano: T;

Ultima planimetria in atti

Agenzia delle Entrate
CATASTO FABBRICATI
Ufficio Provinciale di
Parma

Dichiarazione protocollo n. PR0159406 del 14/12/2017

Planimetria di u.i.u. in Comune di Parma

Strada Langhirano

civ. 116

Identificativi Catastali:

Sezione: 1
Foglio: 23
Particella: 40
Subalterno: 16

Compilata da:
Scaglioni Daniele
Iscritto all'albo:
Architetti

Prov. Parma

N. 563

Scheda n. 1

Scala 1:200

PIANO TERRA

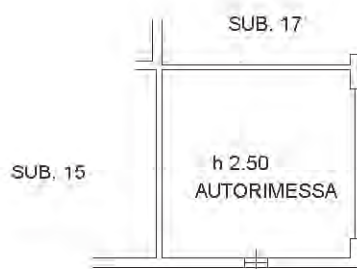

NORD



Catasto dei Fabbricati - Situazione al 28/12/2020 - Comune di PARMA (G337) - < Sez.Urb.: 001 - Foglio: 23 - Particella: 40 - Subalterno: 16 >
STRADA LANGHIRANO n. 116 piano: T;

Ultima planimetria in atti

Data: 28/12/2020 - n. T225242 - Richiedente: RVZMRC80M31F205H

Totale schede: 1 - Formato di acquisizione: A4(210x297) - Formato stampa richiesto: A4(210x297)

**Agenzia delle Entrate
CATASTO FABBRICATI
Ufficio Provinciale di
Parma**

Dichiarazione protocollo n. PR0159406 del 14/12/2017

Planimetria di u.i.u. in Comune di Parma

Strada Langhirano

civ. 116

Identificativi Catastali:

Sezione: 1
Foglio: 23
Particella: 40
Subalterno: 15

Compilata da:

Scaglioni Daniele

Iscritto all'albo:
Architetti

Prov. Parma

N. 563

Scheda n. 1

Scala 1:200

PIANO TERRA

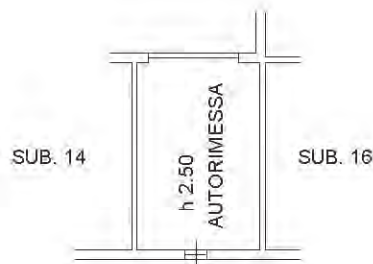

NORD



Ultima planimetria in atti

Data: 28/12/2020 - n. T225241 - Richiedente: RVZMRC80M31F205H

Totale schede: 1 - Formato di acquisizione: A4(210x297) - Formato stampa richiesto: A4(210x297)

Catasto dei Fabbricati - Situazione al 28/12/2020 - Comune di PARMA (G337) - < Sez.Urb.: 001 - Foglio: 23 - Particella: 40 - Subalterno: 15 >
STRADA LANGHIRANO n. 116 piano: T;

**Agenzia delle Entrate
CATASTO FABBRICATI
Ufficio Provinciale di
Parma**

Dichiarazione protocollo n. PR0159406 del 14/12/2017

Planimetria di u.i.u. in Comune di Parma

Strada Langhirano

civ. 116

Identificativi Catastali:

Sezione: 1

Foglio: 23

Particella: 40

Subalterno: 14

Compilata da:

Scaglioni Daniele

Iscritto all'albo:

Architetti

Prov. Parma

N. 563

Scheda n. 1

Scala 1:200

PIANO TERRA

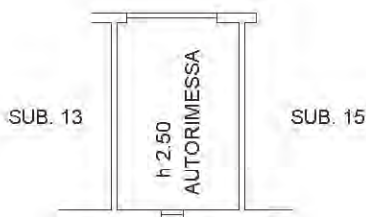

NORD



Ultima planimetria in atti

Data: 28/07/2020 - n. T66513 - Richiedente: RVZMRC80M31F205H

Totale schede: 1 - Formato di acquisizione: A4(210x297) - Formato stampa richiesto: A4(210x297)

Catasto dei Fabbricati - Situazione al 28/07/2020 - Comune di PARMA (G337) - < Sez.Urb.: 001 - Foglio: 23 - Particella: 40 - Subalterno: 14 >
STRADA LANGHIRANO n. 116 piano: T;

**Agenzia delle Entrate
CATASTO FABBRICATI
Ufficio Provinciale di
Parma**

Dichiarazione protocollo n. PR0159406 del 14/12/2017

Planimetria di u.i.u. in Comune di Parma

Strada Langhirano

civ. 116

Identificativi Catastali:

Sezione: 1
Foglio: 23
Particella: 40
Subalterno: 13

Compilata da:

Scaglioni Daniele

Iscritto all'albo:
Architetti

Prov. Parma

N. 563

Scheda n. 1

Scala 1:200

PIANO TERRA

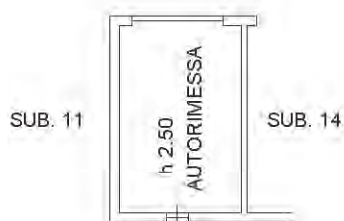

NORD

Ultima planimetria in atti

Data: 28/07/2020 - n. T66291 - Richiedente: RVZMRC80M31F205H

Totale schede: 1 - Formato di acquisizione: A4(210x297) - Formato stampa richiesto: A4(210x297)

Catasto dei Fabbricati - Situazione al 28/07/2020 - Comune di PARMA (G337) - < Sez.Urb.: 001 - Foglio: 23 - Particella: 40 - Subalterno: 13 >
STRADA LANGHIRANO n. 116 piano: T;

**Agenzia delle Entrate
CATASTO FABBRICATI
Ufficio Provinciale di
Parma**

Dichiarazione protocollo n. PR0159407 del 14/12/2017

Planimetria di u.i.u. in Comune di Parma

Strada Langhirano

civ. 116

Identificativi Catastali:

Sezione: 1

Foglio: 23

Particella: 40

Subalterno: 12

Compilata da:

Scaglioni Daniele

Iscritto all'albo:

Architetti

Prov. Parma

N. 563

Scheda n. 1

Scala 1:200

PIANO TERRA



PIANO PRIMO

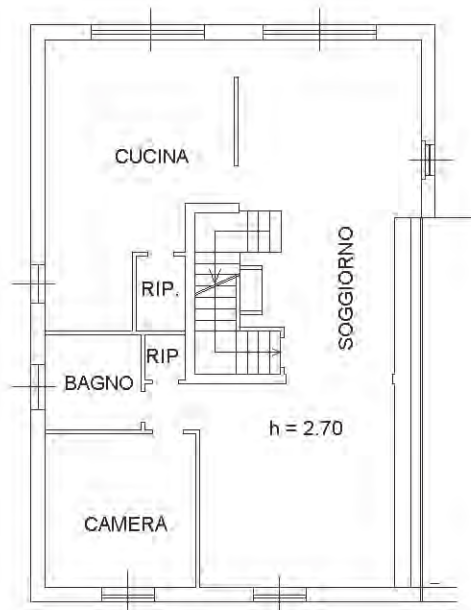

**PIANO SECONDO
SOTTOTETTO**



NORD

Catasto dei Fabbricati - Situazione al 28/07/2020 - Comune di PARMA (G337) - < Sez.Urb.: 001 - Foglio: 23 - Particella: 40 - Subalterno: 12 >
STRADA LANGHIRANO n. 116 piano: T-1-2;

Ultima planimetria in atti

**Agenzia del Territorio
CATASTO FABBRICATI
Ufficio Provinciale di
Parma**

Dichiarazione protocollo n. PR0189335 del 02/07/2007

Planimetria di u.i.u. in Comune di Parma

Strada Langhirano

civ. 116

Identificativi Catastali:

Sezione: 1

Foglio: 23

Particella: 40

Subalterno: 7

Compilata da:

Delsoldato Sergio

Iscritto all'albo:

Geometri

Prov. Parma

N. 1857

Scheda n. 1 Scala 1:200

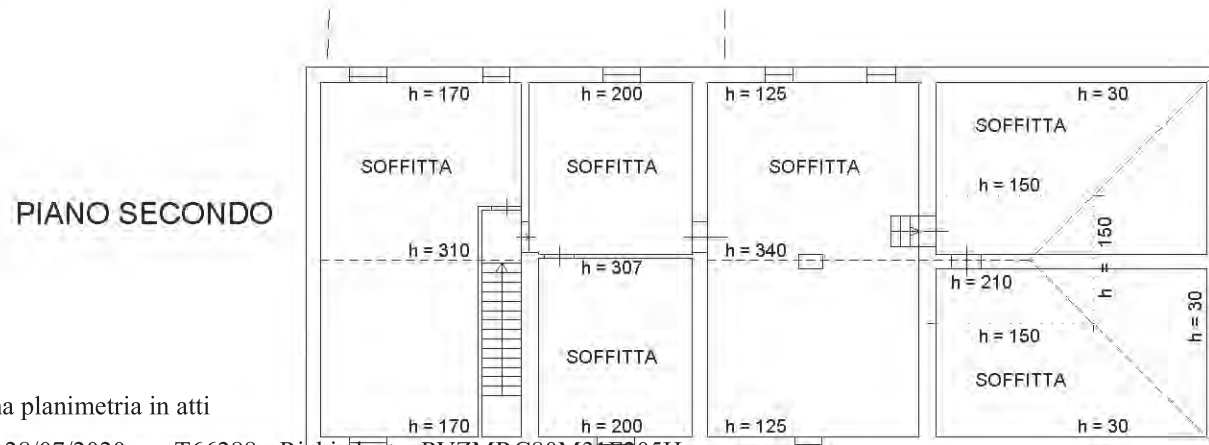
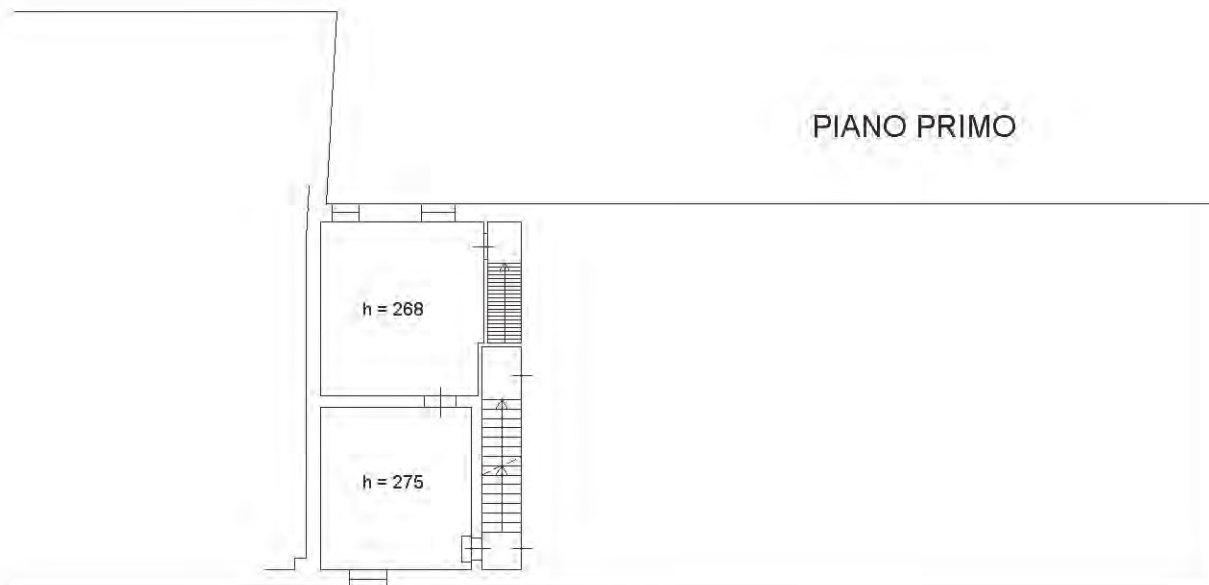
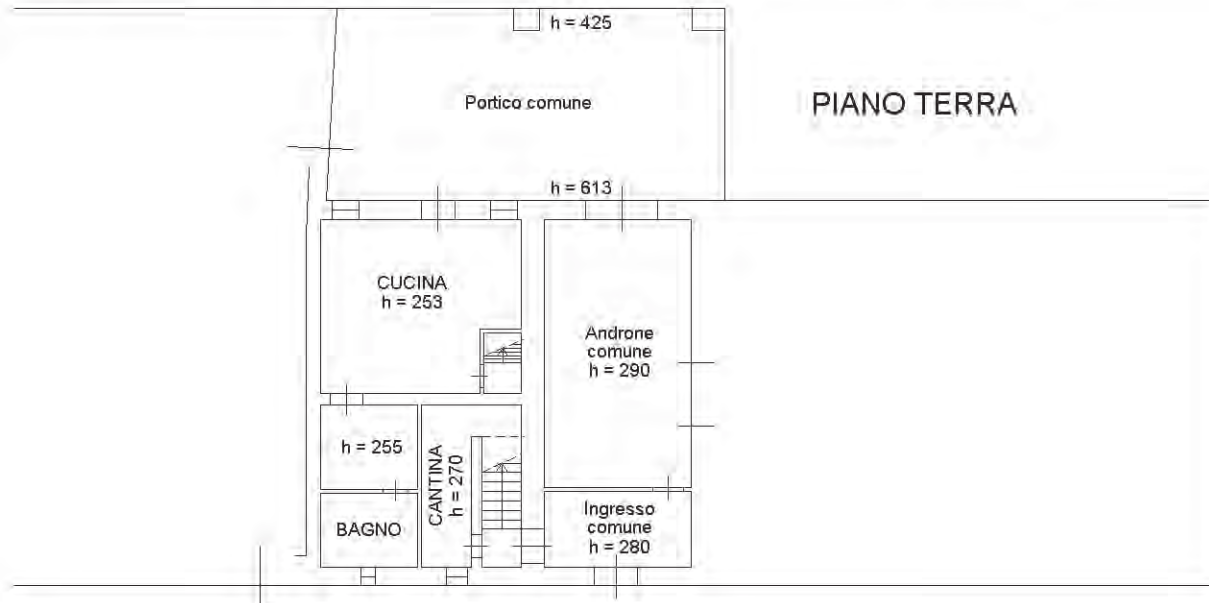

Ultima planimetria in atti

**Agenzia del Territorio
CATASTO FABBRICATI
Ufficio Provinciale di
Parma**

Dichiarazione protocollo n. PR0189335 del 02/07/2007

Planimetria di u.i.u. in Comune di Parma

Strada Langhirano

civ. 116

Identificativi Catastali:

Sezione: 1
Foglio: 23
Particella: 40
Subalterno: 6

Compilata da:

Delsoldato Sergio
Iscritto all'albo:
Geometri

Prov. Parma

N. 1857

Scheda n. 1 Scala 1:200

PIANO TERRA



Catasto dei Fabbricati - Situazione al 28/07/2020 - Comune di PARMA (G337) - < Sez.Urb.: 001 - Foglio: 23 - Particella: 40 - Subalterno: 6 >
STRADA LANGHIRANO n. 116 piano: T;

Ultima planimetria in atti

Data: 28/07/2020 - n. T66287 - Richiedente: RVZMRC80M31F205H

Totale schede: 1 - Formato di acquisizione: A4(210x297) - Formato stampa richiesto: A4(210x297)

MODULARIO
F. rig. quad. 497



MINISTERO DELLE FINANZE
DIREZIONE GENERALE DEL CATASTO E DEI SERVIZI TECNICI ERARIALI

Mod. B (Nuovo Catasto Edilizio Urbano)

Lire
150

NUOVO CATASTO EDILIZIO URBANO

(R. DECRETO-LEGGE 13 APRILE 1939, N. 652)

Planimetria dell'immobile situato nel Comune di Parma Via Langhirano

Ditta Bedrom Veraldo Parma

Allegata alla dichiarazione presentata all'Ufficio Tecnico Erariale di

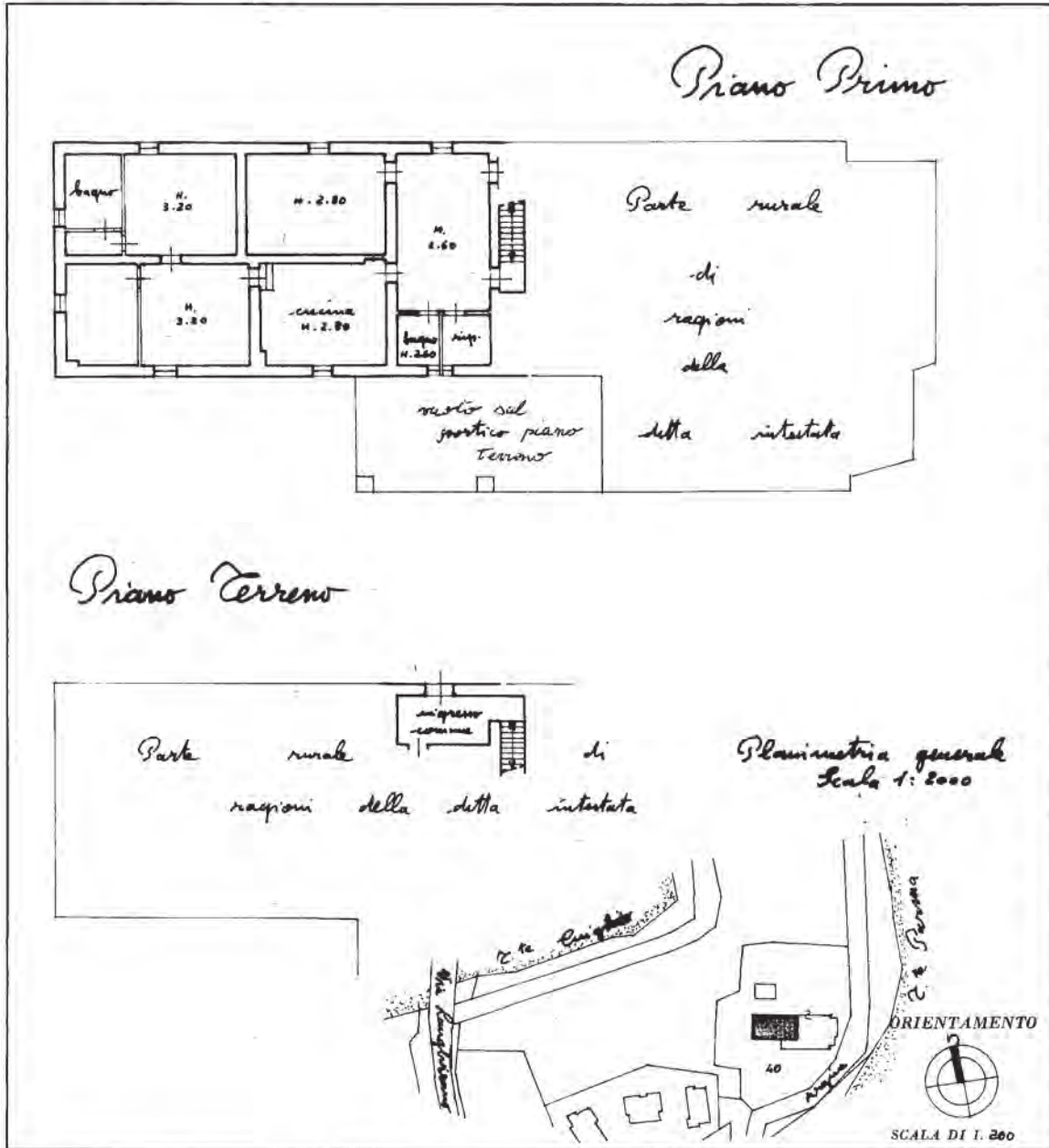

Per ragione di F.23 n°40 sub 2-3, attiene al nuovo identikitivo di n°40 sub 2.

SPAZIO RISERVATO PER LE ANNOTAZIONI D'UFFICIO

DATA 30 APR. 1986	F.23
PROT. N° 5140	M. 40
	Sub. 4

Compilata dal Geom. Oscar Cavatorta
(Titolo, nome e cognome del tecnico)
Iscritto all'Albo de Geom. Parma
della Provincia di
DATA 31-4-86
Firma: Oscar Cavatorta

Catasto dei Fabbricati - Situazione al 28/07/2020 - Comune di PARMA (G337) - < Sez.Urb.: 001 - Foglio: 23 - Particella: 40 - Subalterno: 4 >
STRADA LANGHIRANO n. 116 piano: 1;

Ultima planimetria in atti

PLANIMETRIA FABBRICATO ACCESSORIO
PIANO PRIMO
Scala 1:100

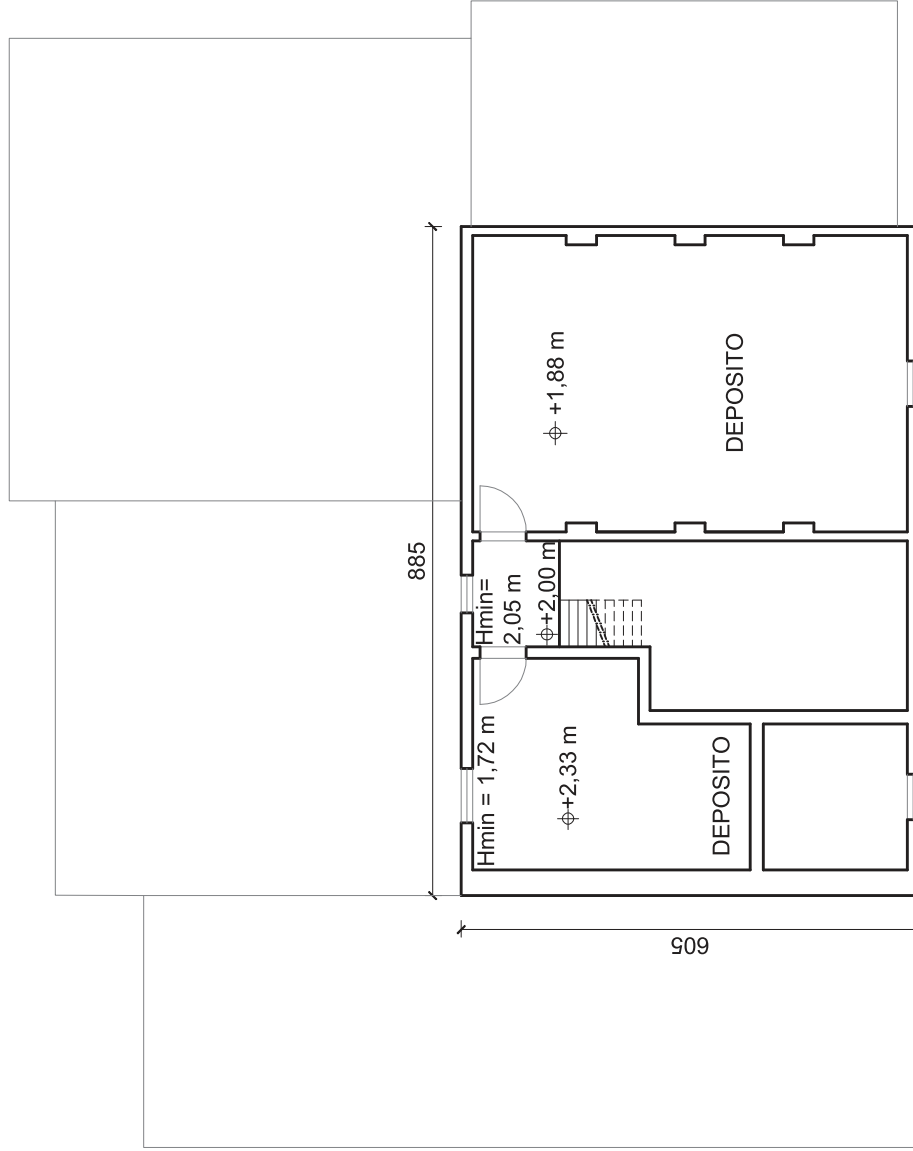

PLANIMETRIA FABBRICATO ACCESSORIO
 PIANO TERRA
 Scala 1:100

